

## 第2章 物品・委託役務関係競争入札参加資格申請

## 1. 1 物品・委託役務関係競争入札参加資格新規申請

大阪府の物品・委託役務関係競争入札参加資格の登録を行う方は、以下の操作を行い入札参加資格新規申請の入力を行います。

## 新規申請の流れ

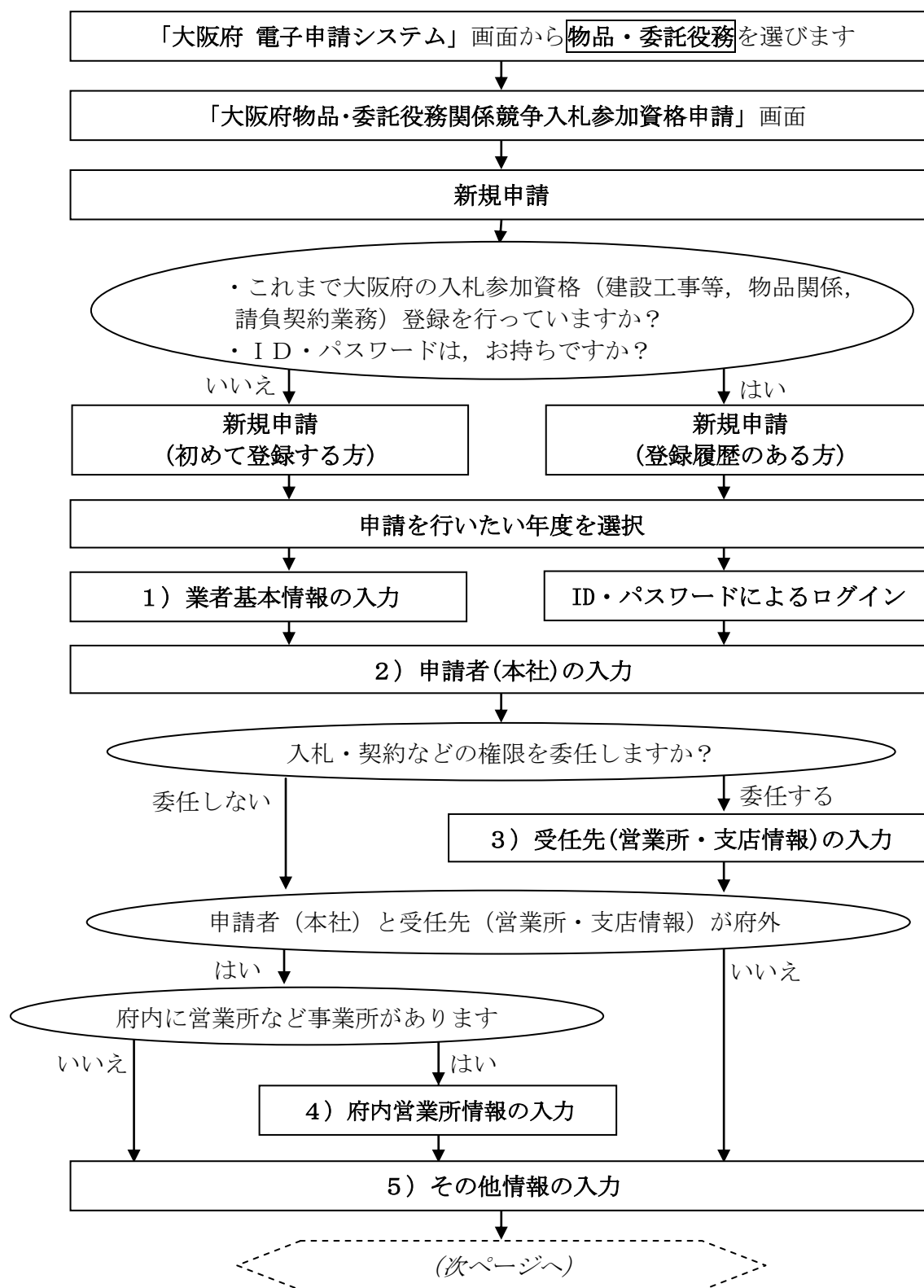

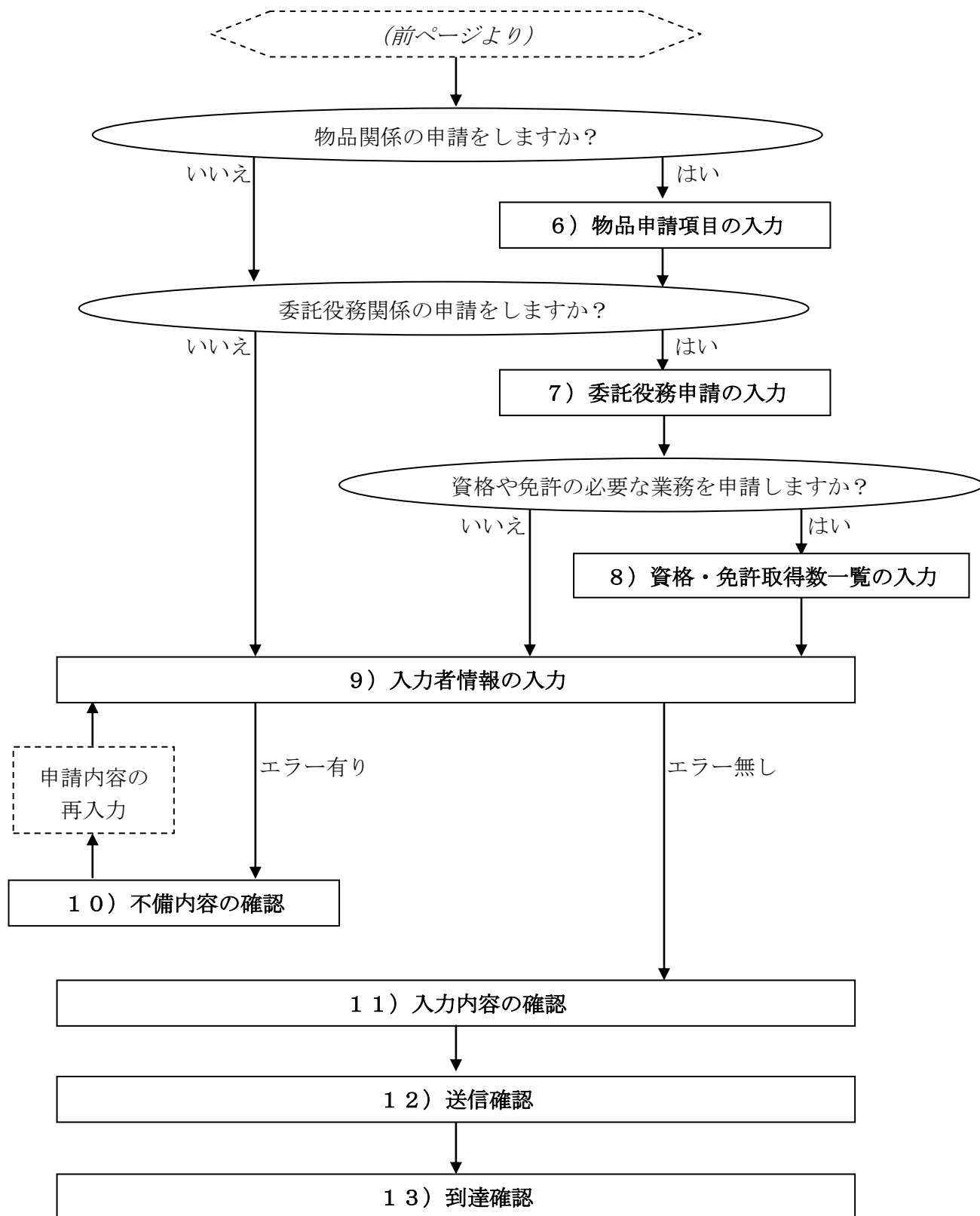

「大阪府物品・委託役務関係競争入札参加資格新規申請」画面の呼び出し方

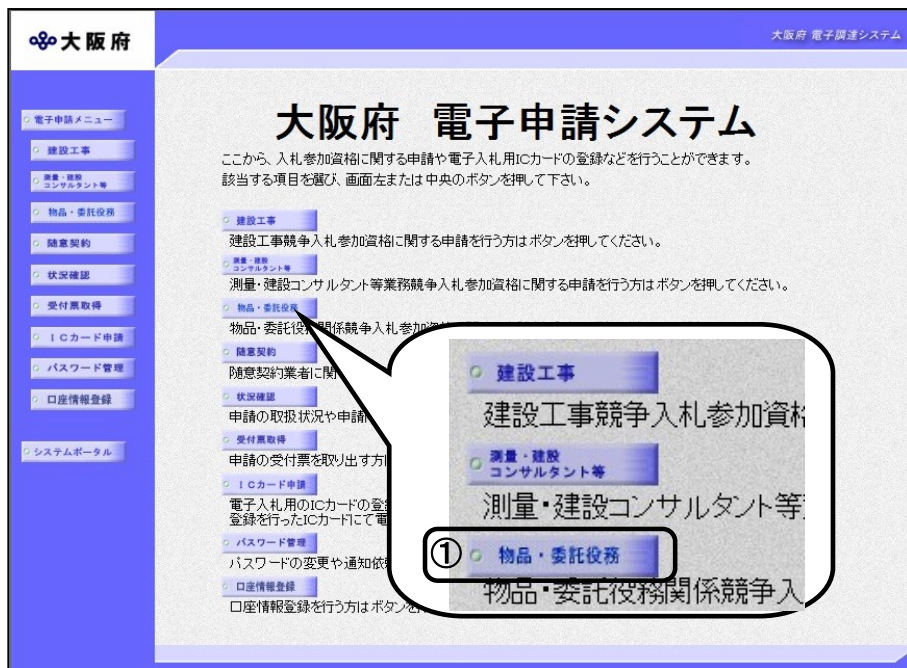

①大阪府「電子申請システム」画面から「物品・委託役務」をクリックします。

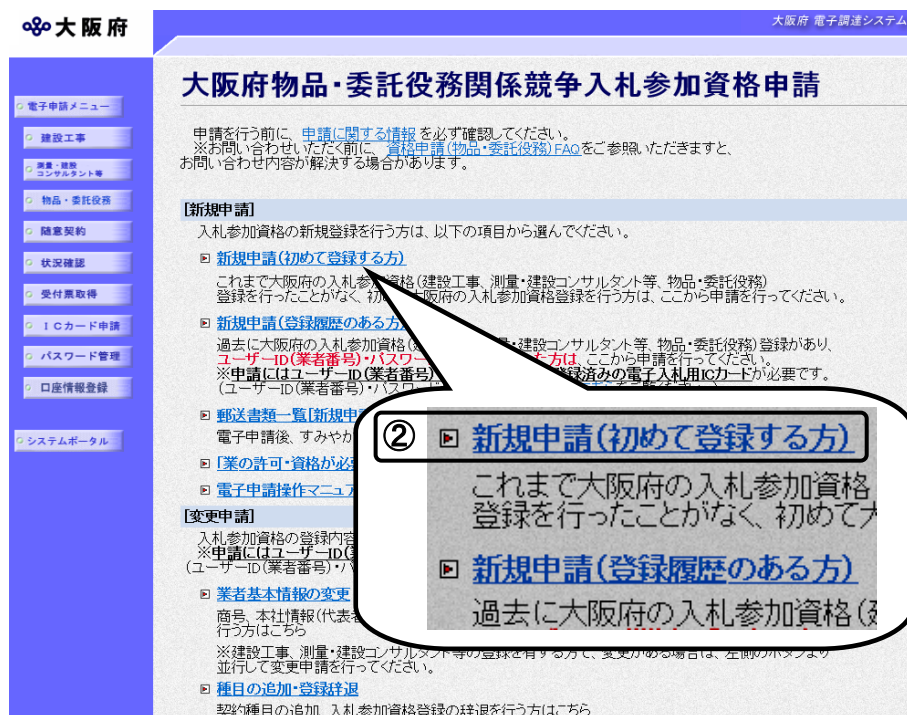

②初めて登録する方は、「大阪府物品・委託役務関係競争入札参加資格審査申請」画面で、「新規申請(初めて登録する方)」をクリックします。

④に画面が遷移します。

※初めて登録する方  
これまで大阪府の入札参加資格(建設工事、測量・建設コンサルタント等、物品・委託役務)登録を行ったことがない方



セキュリティ関連の警告について

「セキュリティの警告」画面が表示されることがありますが、「はい」を選択し次の手続きに進んでください。

**大阪府** 大阪府 電子調達システム

### 大阪府物品・委託役務関係競争入札参加資格申請

申請を行う前に、申請に関する情報を必ず確認してください。  
※お問い合わせいただく前に、資格申請(物品・委託役務)FAQをご参照いただきますと、お問い合わせ内容が解決する場合があります。

**【新規申請】**  
入札参加資格の新規登録を行う方は、以下の項目から選んでください。

- ③ **新規申請(初めて登録する方)**  
これまで大阪府の入札参加資格(建設工事、測量・建設コンサルタント等、物品・委託役務)登録を行ったことがなく、初めて大阪府の入札参加資格登録を行う方は、ここから申請を行ってください。
- 新規申請(登録履歴のある方)**  
過去に大阪府の入札参加資格(建設工事、測量・建設コンサルタント等、物品・委託役務)登録があり、ユーザーID(業者番号)/パスワードによるログインの方は、ここから申請を行ってください。  
※申請にはユーザーID(業者番号)/パスワードによる登録済みの電子入札用ICカードが必要です。(ユーザーID(業者番号)/パスワードによるログイン済みのICカード)
- 郵送書類一覧[新規申請]  
電子申請後、すみやかに
- 業の許可・資格が必要
- 電子申請操作マニュアル

**【変更申請】**  
入札参加資格の登録内容を変更する場合は、変更申請を行います。  
※申請にはユーザーID(業者番号)/パスワードによるログインが必要です。  
③ **新規申請(登録履歴のある方)**  
過去に大阪府の入札参加資格(建設工事、測量・建設コンサルタント等、物品・委託役務)登録があり、ユーザーID(業者番号)/パスワードによるログインの方は、ここから申請を行ってください。  
※建設工事、測量・建設コンサルタント等、物品・委託役務の登録内容を変更する場合は、申請内容の変更と並行して変更申請を行ってください。

- 業者基本情報の変更  
商号、本社情報(代表者)の変更を行う方はこちら
- 種目の追加・登録辞退  
※建設工事、測量・建設コンサルタント等、物品・委託役務の登録内容を変更する場合は、申請内容の変更と並行して変更申請を行ってください。
- 種目の追加・登録辞退  
契約種目の追加、入札参加資格登録の辞退を行う方はこちら

③登録履歴のある方は、「大阪府物品・委託役務関係競争入札参加資格申請」画面で、新規申請(登録履歴のある方)をクリックします。初めて登録する方と同様、④に画面が遷移します。

**大阪府** 大阪府 電子調達システム

### 物品・委託役務関係競争入札参加申請(新規)

各年度の新規申請を行うことができます。

申請を行いたい年度の入札参加資格申請のボタンを押してください。  
申請を行わない方は「戻る」ボタンを押して前画面に戻ってください。

平成29、30年度 入札参加資格申請

平成31、32、33年度 入札参加資格申請

戻る

④「物品・委託役務関係競争入札参加申請(新規)」画面から、申請を行いたい年度の入札参加資格申請のボタンをクリックします。初めて登録する方は⑥に、登録履歴のある方は⑤に、画面が遷移します。

**大阪府** 大阪府 電子調達システム

### 大阪府 電子申請ログイン

#### 電子入札用ICカードによるログイン

ここから、電子入札用ICカードにより申請画面にログインできます。  
カードリーダーに既に登録済みの電子入札用ICカードを挿入し、「ICカードログイン」ボタンを押してください。  
※大阪府電子調達システムに利用者登録済みのICカードが必要です。

お使いのJREバージョンはJRE8.0です。  
(バージョンが「不明」または、以下のJREと異なるバージョンが表示された場合は、こちらからPCの設定をご確認ください。)

「JRE6.0」「JRE7.0」または「JRE8.0」の方  
ICカードログイン

#### ID・パスワードによるログイン

ここから、ID・パスワードにより申請画面にログインできます。  
ID・パスワードを入力し、「ログイン」ボタンを押してください。  
※パスワード表示欄をチェックすると、入力したパスワードが表示されます。

パスワード表示  パスワード非表示

ID   
(半角英数、7文字)

パスワード   
(半角英数、6文字以上12文字以下)

ログイン

パスワードは申請者の責任において管理していただきますのでよろしくお願い致します。  
ID・パスワードを紛失した場合はこちら

⑤登録履歴のある方は、「大阪府 電子申請ログイン」画面から、電子入札用ICカードによるログインまたは、ID・パスワードによるログインを行います。⑥に画面が遷移します。



## セキュリティ関連の警告について

「セキュリティの警告」画面が表示されることがありますが、**はい**を選択し次の手続きに進んでください。

大阪府 電子調達システム

時間延長

大阪府物品・委託役務関係競争入札参加資格新規申請

入力開始時刻は10:40:57です。  
[申請を行う前に必ずご確認ください]

◆ パソコンの環境設定について  
・クライアント環境設定マニュアルをご覧いただき、ご使用のパソコンが推奨環境に合致しているかどうかをご確認の上、「5. 信頼済みサイトの登録」以降の設定をお願いします。(設定を行っていない場合、「画面が進まない」「送信ボタンが反応しない」等のエラーが発生し、申請を正常に行うことができません。)  
・必ずInternet Explorerで申請を行ってください。(Microsoft EdgeやGoogle Chromeなどの他のブラウザには対応していませんので、Internet Explorer以外のブラウザでは申請を正常に行うことができません。)

◆ 入力時間の延長について  
・入力画面のまま**40分を経過すると自動的に接続が切れ**、申請を正常に行うことができません。  
・画面左上の「時間延長」ボタンを押すごとに、40分間の入力時間の延長が可能です。  
※「時間延長」ボタンは何度でも押すことが可能ですので、入力が長時間になる場合は、40分以内ごとに「時間延長」ボタンを押してください。

◆ 外字(ガイジ)について  外字は  外字届  
・入力内容に外字(JIS第一水準・第二水準以外の文字)がある場合、入力欄の右横の「当て字」欄にチェックを入れ、当て字(類似漢字)を用いて項目の入力を行ってください。  
[例] 「高」(外字)→「高」(当て字)、「崎」(外字)→「崎」(当て字)  
・当て字で入力を行った場合は、「外字届」に外字を手書きし、他の提出書類と一緒に郵送してください。  
・全角マイナス「-」は登録ができないため、申請時に全角ハイフン「-」に置き換えを行っています。フリガナでは更に全角長音「ー」に置き換えを行っています。

⑦ ここをクリックして「入札に参加する者に必要な資格要件」を必ず読んでください!

私は、大阪府で発注される物品・委託役務関係競争入札に参加したいので、上記の入札参加資格要件を了知のうえ入札参加資格の申請をします。  
本申請及び関係書類のすべての記載事項は事実と相違無いことを誓約するとともに、記載事項に変更が生じたときは、直ちにその旨を届出いたします。  
なお、本申請及び関係書類並びに審査内容について、関係法令等の規定によりその全部又は一部を公開されても、何ら異議の申立てをいたしません。  
また、地方自治法施行令第167条の4各項の規定に該当したときは、入札参加資格の取消し及び入札に参加することを停止されても、何ら異議の申立てをいたしません。

⑧同意する  同意しない

⑥「大阪府物品・委託役務関係競争入札参加資格新規申請」画面が表示されます。

⑦「入札に参加する者に必要な資格要件」をクリックし、入札参加資格要件を確認します。

⑧同意するを選択します。



## 入力時間延長について

入力時間が40分を経過すると、自動的に接続が切れてしまい正常に申請を行うことができません。

申請に40分以上かかることが予想される場合は、画面左上の**時間延長**をクリックして40分間の時間延長を行ってください。(何度でも時間延長は可能です)

## 1) 業者基本情報の入力

画面左の「業者基本情報」をクリックするか、画面右のスクロールバーで下にスクロールして、業者基本情報の入力画面を表示し、各項目の入力を行います。



### 当て字について (外字の運用)

外字とはJIS第1水準または第2水準以外の文字です。  
代表的な外字の例として、以下のようなものがあります。

**「高」「崎」「吉」**

外字については、本システム上で取り扱えません。

外字を含んだ名称等を申請する場合は、次の操作等が必要となります。

- ① 当て字による項目入力 例) 「高」⇒「高」, 「崎」⇒「崎」, 「吉」⇒「吉」
- ② 入力欄右横の当て字にチェックを入れる。
- ③ 申請の送信後ただちに外字届を作成し、他の提出書類と一緒に郵送する。

※外字届は、画面上部の【◆外字(ガイジ)について】欄の「外字届」をクリックし、表示・印刷します。

なお、全角マイナス「-」は登録できない為、申請時に全角ハイフン「-」に置き換えを行っています。フリガナではさらに全角長音「ー」に置き換えを行っています。

入力後、画面左の「申請者(本社)」をクリックします。

→→2) 申請者(本社)の入力へ

## 2) 申請者（本社）の入力

大阪府 大阪府 電子調達システム

時間延長

業者基本情報  
申請者（本社）  
受任先（営業所・支店情報）  
府内営業所情報  
その他情報  
物品申請項目  
委託役務申請  
資格・免許取得者数一覧  
入力者情報  
ページ先へ

### 申請者(本社)

代表者	役職名	例) 代表取締役 等 _____ (全角, 30文字以内)
	氏名	注) 姓と名の間には、1文字空白を空けてください _____ (全角, 30文字以内) <input type="checkbox"/> 当て字
	フリガナ	注) 姓と名の間には、1文字空白を空けてください _____ (全角カナ, 30文字以内)
本店所在地	郵便番号	注) 郵便番号を入力後、「住所検索」ボタンを押してください 注) 私書箱や事業所・ビルの個別の郵便番号の入力はできません。(町域の郵便番号を入力してください) 〒 _____ <input type="button" value="住所検索"/> (半角数字)
	都道府県	注) 郵便番号の入力を間違えた場合は、クリアボタンを押し、入力をやり直してください。 _____ <input type="button" value="クリア"/>
	市区町村	_____
	番地等	例) 大手前2-1-22 _____ (全角, 50文字以内) <input type="checkbox"/> 当て字
	マンション・ビル名等	例) 大阪府ビル _____ (全角, 20文字以内) <input type="checkbox"/> 当て字
本店電話番号	例) 06-6941-0351 _____ (半角英数, 15文字以内)	
本店FAX番号	例) 06-6941-0351 _____ (半角英数, 15文字以内)	
登記簿上所在地	注) 本店所在地が登記簿上の所在地と異なる場合のみ入力してください。 _____ (全角, 50文字以内) <input type="checkbox"/> 当て字	

 各項目入力時の留意事項

## □代表者

- ・氏名・・・代表者の氏名を、姓と名の間に1文字空白を空けて入力してください。  
使用する漢字がJIS第一水準又はJIS第二水準以外の場合、システム上の制限があるため正しく表示できないことがあります。この場合は、**当て字**をご使用ください。
- ・当て字・・・当て字を使用する場合は**当て字**にチェックを入れ、**氏名**欄には、当て字を入力してください。
- ・フリガナ・・・姓と名の間には1文字空けてください。

## □本店所在地

- ・**住所検索**・・・住所の入力に用いる**住所検索**の使用方法などは、次ページの**住所検索ボタン**を参照してください。

## □登記簿上所在地

本店の所在地が登記簿上の住所と異なる場合は、この欄に登記簿上の住所を入力して下さい。



## 住所検索ボタン

本店所在地の郵便番号を入力後、▼住所検索をクリックすると、「住所検索結果選択」画面が表示されます。

下の検索結果の中から該当する住所の欄にチェックし、「決定」ボタンを押してください。  
該当する住所がない場合は申請できません。「閉じる」ボタンを押して申請入力画面へ戻り、「都道府県欄」の横の「クリア」ボタンを押して、正しい郵便番号を入力してください。

郵便番号 ( 1件 )	
選択	住所
<input checked="" type="checkbox"/>	大阪府門真市

決定      キャンセル

検索結果の一覧の中から該当する住所を選択し確認をクリックすると、本店所在地欄に選択結果が表示されます。

該当する住所が一覧に無い場合は、キャンセルをクリックして申請者（本社）に戻り、郵便番号の修正を行ってください。



## 3) 受任先（営業所・支店情報）の入力

大阪府 大阪府 電子調達システム

時間延長

業者基本情報  
申請者（本社）  
受任先（営業所・支店情報）  
府内営業所情報  
その他情報  
物品申請項目  
委託役務申請  
資格・免許取得者数一覧  
入力者情報  
ページ末へ

### 受任先(営業所・支店情報)

申請者が受任者を設ける場合  
私こと都合により、下記の者を代理人と定め、大阪府との間に関し次の1～6についての権限を委任します。  
○委任する ○委任しない

- 見積り及び入札
- 契約の締結
- 保証金の納付並びに還付請求及び受領
- 納品及び請負代金の請求及び受領
- 契約に関する各種証明事項
- 復代理人の選任

営業所・支店名称	漢字	注) 商号は入力せず、営業所・支店名称のみ入力してください (全角, 50文字以内) <input type="text"/> □当て字
	フリガナ	<input type="text"/> (全角カナ, 50文字以内)
代理人	役職名	例) 支店長 等 (全角, 30文字以内)
	氏名	注) 姓と名の間には、1文字空白を空けてください (全角, 30文字以内) <input type="text"/> □当て字
	フリガナ	注) 姓と名の間には、1文字空白を空けてください (全角カナ, 30文字以内)
営業所・支店所在地	郵便番号	注) 郵便番号を入力後、「住所検索」ボタンを押してください 注) 私書籍や事業所・ビルの個別の郵便番号の入力できません。(町域の郵便番号を入力してください。) 〒 <input type="text"/> - <input type="text"/> <input type="button" value="住所検索"/> (半角数字)
	都道府県	注) 郵便番号の入力を間違えた場合は、クリアボタンを押し、入力をやり直してください。 <input type="button" value="クリア"/>
	市区町村	<input type="text"/>
	番地等	例) 大手前2-1-22 (全角, 50文字以内) <input type="text"/> □当て字
	マンション・ビル名等	例) 大阪府ビル (全角, 20文字以内) <input type="text"/> □当て字
営業所・支店電話番号		例) 06-6941-0351 (半角英数, 15文字以内)
営業所・支店FAX番号		例) 06-6941-0351 (半角英数, 15文字以内)

申請者が入札や契約締結等の権限を委任する場合は、**委任する**を選択し、**受任先（営業所・支店情報）**を入力します。



#### 申請者が受任者を設ける場合

申請者（代表者）が受任者を設け申請者の権限を受任者に委任する場合は、**委任する**を選択し、申請者（代表者）が受任者を設けない場合は**委任しない**を選択してください。

**委任する**を選択した場合は、受任先を入力してください。

※申請者（代表者）が受任者を設けた場合は、大阪府との契約等において、委任した権限は申請者から失われることとなります。

## 4) 府内営業所情報の入力

大阪府 大阪府 電子調達システム

時間延長

業者基本情報  
申請者(本社)  
受任先(営業所・支店情報)  
府内営業所情報  
その他情報  
物品申請項目  
委託役務申請  
資格・免許取得者数一覧  
入力者情報  
ページ末へ

### 府内営業所情報

※申請者(本社)と受任先(営業所・支店情報)が府外で、府内に営業所・支店がある場合に記入してください。  
なお、府内に事業所がない場合は、特定調達契約のみの案件が入札参加対象となります。

府内営業所名称	漢字	注) 商号は入力せず、府内事業所名称のみ入力して下さい <input type="text"/> □当て字 (金角, 50文字以内)
	フリガナ	<input type="text"/> (金角カナ, 50文字以内)
責任者	役職名	例) 営業所長 等 <input type="text"/> (金角, 30文字以内)
	氏名	注) 姓と名の間には、1文字空白を空けてください <input type="text"/> □当て字 (金角, 30文字以内)
	フリガナ	注) 姓と名の間には、1文字空白を空けてください <input type="text"/> (金角カナ, 30文字以内)
府内営業所所在地	郵便番号	注) 郵便番号を入力後、「住所検索」ボタンを押してください。 注) 私書箱や事業所・ビルの個別の郵便番号の入力はできません。(町域の郵便番号を入力してください。) 〒 <input type="text"/> - <input type="text"/> <input type="button" value="住所検索"/> (半角数字)
	都道府県	大阪府
	市区町村	注) 郵便番号の入力を間違えた場合は、クリアボタンを押し、入力をやり直してください。 <input type="text"/> <input type="button" value="クリア"/>
	番地等	例) 大手前2-1-22 <input type="text"/> (金角, 50文字以内) □当て字
	マンション・ビル名等	例) 大阪府ビル <input type="text"/> □当て字 (金角, 20文字以内)
府内営業所電話番号	例) 06-6941-0351 <input type="text"/> (半角英数, 15文字以内)	
府内営業所FAX番号	例) 06-6941-0351 <input type="text"/> (半角英数, 15文字以内)	

府内営業所情報を入力します。



#### 府内営業所情報の入力について

申請者(本社)や受任先(営業所・支店情報)が府外で、府内に営業所・支店がある場合には、府内営業所情報を入力します。

なお、府内に営業所がない場合は、特定調達契約のみの案件が入札参加対象となります。

入力後、画面左の「その他情報」をクリックします。

5) その他情報の入力



大阪府

大阪府 電子調達システム

時間延長

- [業者基本情報](#)
- [申請者\(本社\)](#)
- [受任先\(営業所・支店情報\)](#)
- [府内営業所情報](#)
- [その他情報](#)
- [物品申請項目](#)
- [委託役務申請](#)
- [資格・免許取得者数一覧](#)
- [入力者情報](#)
- [ページ先へ](#)

### その他情報

<b>会社等の業種</b>	<input type="text" value="-----"/> <small>注)会社としての主たる業種を選択してください。</small>
<b>設立日</b>	<small>注) 個人事業者の方は、事業開始日を入力してください。</small> 西暦 <input type="text" value=""/> 年 <input type="text" value=""/> 月 <input type="text" value=""/> 日 <small>(半角数字)</small>
<b>資本金(元入金)</b>	<input type="text" value=""/> 千円 <small>(半角数字、カンマ抜き、12桁以内)</small>
<b>総売上高</b>	<input type="text" value=""/> 千円 <small>(半角数字、カンマ抜き、14桁以内)</small>
<b>総従業員数</b>	<input type="text" value=""/> 人 <small>(半角数字、小数点以下1桁まで)</small> <small>注)公共職業安定所(ハローワーク)に報告義務がある方は、障害者雇用状況報告書(計)に記載のある人数、公共職業安定所(ハローワーク)に報告義務のある人数、公共職業安定所(ハローワーク)に報告義務がない方は、申請日現在の常用雇用者数(計)の総数を入力してください。</small>
<b>受任先従業員数 (受任者を認めた場合のみ)</b>	<input type="text" value=""/> 人 <small>(半角数字、小数点以下1桁まで)</small>
<b>障がい者雇用者数</b>	<input type="text" value=""/> 人 <small>(半角数字、小数点以下1桁まで)</small> <small>注)公共職業安定所(ハローワーク)に報告義務がある方は、障害者雇用状況報告書(計)に記載のある人数、公共職業安定所(ハローワーク)に報告義務がない方は、申請日現在の常用雇用者数(計)の総数を入力してください。雇用していない場合は0を入力してください。</small>
<b>官公需適格組合の選択</b>	<input type="checkbox"/> 官公需適格組合の認定を受けている組合の申請の場合はこちらをチェックして下さい。
<b>パスワード通知用メールアドレス (ID/パスワード通知用のメールアドレスです)</b>	<input type="text"/> <small>(半角英数、100文字以内)</small> <small>(確認用)</small> <small>注) パスワード通知用メールアドレス(確認用)については、誤入力を超えるため、コピー・貼り付けができないようになっています。再度、入力してください。</small>
<b>申請状況通知用メールアドレス (電子申請の受付結果や審査結果などの各種状況通知を通知するメールアドレスです)</b>	<input type="text"/> <small>(半角英数、100文字以内)</small> <small>(確認用)</small> <small>注) 申請状況通知用メールアドレス(確認用)については、誤入力を超えるため、コピー・貼り付けができないようになっています。再度、入力してください。</small>
<b>物品公開見合せ用メールアドレス (物品申請のうち、物品公開見合せに申請された方は、必ずメールアドレスを入力してください。)</b>	<input type="text"/> <small>(半角英数、100文字以内)</small> <small>(確認用)</small> <small>注) 物品公開見合せ用メールアドレス(確認用)については、誤入力を超えるため、コピー・貼り付けができないようになっています。再度、入力してください。</small>

必要に応じて、その他情報を入力します。

### 各項目入力時の留意事項

- 会社等の業種・・・会社の主たる業種を入力します。をクリックすると、各業種が表示されますので、どれか1つを選んでください。
- 設立日・・・・・・商業登記簿の会社設立年月日を入力します。個人事業所については創業日を入力します。
- 総従業員数・・・・常用雇用労働者数が45.5名以上の事業所については、公共職業安定所（ハローワーク）に報告された「障害雇用状況報告書『(二)法定雇用障害者の算定の基礎となる労働者の数』」に記載された従業員の総人数を入力します。  
※郵送書類「障害者雇用状況報告書」の写しが必要です。  
常用雇用労働者数が45.5名未満の事業所については、申請時点での従業員の総人数を入力します。  
※郵送書類はありません。
- 障がい者雇用者数・常用雇用労働者数が45.5名以上の事業所については、公共職業安定所（ハローワーク）に報告された「障害者雇用状況報告『計』」に記載された人数を入力します。  
常用雇用労働者数が45.5名未満の事業所については、申請時点の人数を入力します。

### 申請状況通知用メールアドレスについて

申請状況通知用メールアドレスで指定したアドレスは、受付結果通知や入札参加資格申請審査結果等の電子申請の状態を通知するメールの送付先となります。

※申請状況通知用メールアドレスを誤って入力し送信を行うと、申請状態を通知するメールが届きません。入力間違いの無いよう注意してください。

パスワード通知用メールアドレスで指定したアドレスは、ID及びパスワードを通知するメールの送付先となります。

物品公開見積合せ用メールアドレスで指定したアドレスは、物品公開見積合せに使用するメールアドレスです。物品公開見積合せに申請された方は、必ず入力してください。

各メールアドレス（確認用）については、誤入力を避けるため、コピー・貼り付けができないようにしています。再度、入力をしてください。

◆物品関係の申請を行う場合は、**物品申請項目**をクリックします。

→→6) 物品申請項目の入力へ

◆委託役務の申請を行う場合は、**委託役務申請**をクリックします。

→→7) 委託役務申請の入力へ

## 6) 物品申請項目の入力

大阪府 大阪府 電子調達システム

時間延長

業者基本情報  
申請者(本社)  
受任先(営業所・支店情報)  
府内営業所情報  
その他情報  
物品申請項目  
委託役務申請  
資格・免許取得者数一覧  
入力者情報  
ページ家へ

### 物品申請項目

物品公開見積合せ用契約種目(府内に事業所を有する者に限る)

物品公開見積合せに参加するためには、▼をクリックし必ず種目を選択してください。 公開見積り合せとは

契約種目(一種目のみ選択)…名簿登録後は変更できませんのでご注意ください!

登録完了後は、銀行口座の口座情報登録を行ってください。  
※物品公開見積合せに参加するためには、入札参加資格登録が完了したあとに、口座情報の登録が必要です。(過去に登録履歴を有し、口座情報登録済の方は不要です。)なお口座登録時には必要書類はありません。

物品一般競争入札用契約種目(条件付・特定調達)

申請を希望する契約種目をチェックしてください。(複数選択可)

契約の種類	契約種目(番号は種目コード)			
文房具・事務機器類	<input type="checkbox"/> 01事務用品・機器	<input type="checkbox"/> 02用紙	<input type="checkbox"/> 03封筒	<input type="checkbox"/> 04印章品
印刷・製本類	<input type="checkbox"/> 05活平版	<input type="checkbox"/> 06軽印刷	<input type="checkbox"/> 07フォーム印刷	<input type="checkbox"/> 08特殊印刷
	<input type="checkbox"/> 09製本	<input type="checkbox"/> 10青写真		
家具・装飾類	<input type="checkbox"/> 11家具	<input type="checkbox"/> 12室内装飾	<input type="checkbox"/> 14舞台装置	

(途中画面省略)

府内営業所情報  
その他情報  
物品申請項目  
委託役務申請  
資格・免許取得者数一覧  
入力者情報  
ページ家へ

主要取扱い品名 記入例1)冷蔵庫、記入例2)コンプレッサー

No.	品名	No.	品名
001.		002.	
003.		004.	
005.		006.	
007.		008.	
009.		010.	

主要取扱いメーカー 記入例1)株式会社○×商事、記入例2)ABC電機有限会社

No.	仕先商号
001.	
002.	
003.	
004.	
005.	

必要に応じて、物品申請項目を入力します。

物品公開見積合せ用契約種目における希望する契約種目を選択してください。

一般競争入札の希望する契約種目にはチェックを入れます。



## 各項目入力時の留意事項

### 物品公開見積合せ用契約種目に係る契約種目（1種目のみ選択）

物品公開見積合せ用契約種目における契約種目を右端にある▼をクリックして選択します。

但し、大阪府内に営業所を有する者に限ります。

また、選ぶことができる契約種目は1種目で、名簿登載後は変更できません。

※契約種目は、商業登記簿の目的欄で確認できる範囲内で申請できます。

### 一般競争入札に係る契約種目

一般競争入札における希望する契約種目を選択します。

チェックボックスをクリックするとチェックが入り、契約種目として登録されます。

※契約種目は、商業登記簿の目的欄で確認できる範囲内であれば、いくつでも申請できます。

### 主要取扱い品名

取り扱っている主要な物品の品名を入力してください。品目入力欄は、10欄あります。

※商品名は入力しないでください。

### 主要取扱いメーカー

取り扱う商品のメーカーを入力してください。メーカー入力欄は、5欄あります

7) 委託役務申請の入力



大阪府

大阪府 電子調達システム

**時間延長**

- 業者基本情報
- 申請者(本社)
- 受任先(営業所・支店情報)
- 府内営業所情報
- その他情報
- 物品申請項目
- 委託役務申請
- 資格・免許取得者数一覧
- 入力者情報
- ページ末へ

**委託役務申請**

申請を希望する種目(番号は種目コード)をチェックしてください。 申請種目コード・業務内容対比表の表示

なお、緑色の背景の種目については、許可や資格・免許などが必要な場合がありますので、「[業の許可・資格等が必要な申請種目一覧表](#)」をご覧ください。

001	002	003	004	005	006			008	009	010	011	012		014	015	016	017	018	019	020
<input type="checkbox"/>	<input type="checkbox"/>	<input type="checkbox"/>	<input type="checkbox"/>	<input type="checkbox"/>	<input type="checkbox"/>			<input type="checkbox"/>	<input type="checkbox"/>	<input type="checkbox"/>	<input type="checkbox"/>	<input type="checkbox"/>		<input type="checkbox"/>	<input type="checkbox"/>	<input type="checkbox"/>	<input type="checkbox"/>	<input type="checkbox"/>	<input type="checkbox"/>	<input type="checkbox"/>
021			024	025				028	029	030	031	032		034		036		038	039	040
<input type="checkbox"/>			<input type="checkbox"/>	<input type="checkbox"/>				<input type="checkbox"/>	<input type="checkbox"/>	<input type="checkbox"/>	<input type="checkbox"/>	<input type="checkbox"/>		<input type="checkbox"/>		<input type="checkbox"/>		<input type="checkbox"/>	<input type="checkbox"/>	<input type="checkbox"/>
041	042	043	044		046	047	048	049	050	051	052	053	054	055		057		059	060	
<input type="checkbox"/>	<input type="checkbox"/>	<input type="checkbox"/>	<input type="checkbox"/>		<input type="checkbox"/>	<input type="checkbox"/>	<input type="checkbox"/>	<input type="checkbox"/>	<input type="checkbox"/>	<input type="checkbox"/>	<input type="checkbox"/>	<input type="checkbox"/>	<input type="checkbox"/>	<input type="checkbox"/>		<input type="checkbox"/>		<input type="checkbox"/>	<input type="checkbox"/>	<input type="checkbox"/>
061	062	063	064	065	066	067	068	069	070		072	073	074	075	076	077	078			
<input type="checkbox"/>	<input type="checkbox"/>	<input type="checkbox"/>	<input type="checkbox"/>	<input type="checkbox"/>	<input type="checkbox"/>	<input type="checkbox"/>	<input type="checkbox"/>	<input type="checkbox"/>	<input type="checkbox"/>		<input type="checkbox"/>	<input type="checkbox"/>	<input type="checkbox"/>	<input type="checkbox"/>	<input type="checkbox"/>	<input type="checkbox"/>	<input type="checkbox"/>			
許可	許可	許可	許可																許可	許可
	082	083	084	085	086	087	088	089	090	091	092	093	094	095	096	097	098	099	100	
	<input type="checkbox"/>	<input type="checkbox"/>	<input type="checkbox"/>	<input type="checkbox"/>	<input type="checkbox"/>	<input type="checkbox"/>	<input type="checkbox"/>	<input type="checkbox"/>	<input type="checkbox"/>	<input type="checkbox"/>	<input type="checkbox"/>	<input type="checkbox"/>	<input type="checkbox"/>	<input type="checkbox"/>	<input type="checkbox"/>	<input type="checkbox"/>	<input type="checkbox"/>	<input type="checkbox"/>	<input type="checkbox"/>	<input type="checkbox"/>
101	102	103			106	107	108	109	110	111	112			115	116	117	118	119		
<input type="checkbox"/>	<input type="checkbox"/>	<input type="checkbox"/>			<input type="checkbox"/>	<input type="checkbox"/>	<input type="checkbox"/>	<input type="checkbox"/>	<input type="checkbox"/>	<input type="checkbox"/>	<input type="checkbox"/>			<input type="checkbox"/>	<input type="checkbox"/>	<input type="checkbox"/>	<input type="checkbox"/>	<input type="checkbox"/>	<input type="checkbox"/>	<input type="checkbox"/>
121	122	123	124	125	126	127	128	129	130	131	132	133	134	135	136	137	138	139	140	
<input type="checkbox"/>	<input type="checkbox"/>	<input type="checkbox"/>	<input type="checkbox"/>	<input type="checkbox"/>	<input type="checkbox"/>	<input type="checkbox"/>	<input type="checkbox"/>	<input type="checkbox"/>	<input type="checkbox"/>	<input type="checkbox"/>	<input type="checkbox"/>	<input type="checkbox"/>	<input type="checkbox"/>	<input type="checkbox"/>	<input type="checkbox"/>	<input type="checkbox"/>	<input type="checkbox"/>	<input type="checkbox"/>	<input type="checkbox"/>	<input type="checkbox"/>
							許可		許可											
141	142			145	146	147	148	149	150					154	155	156	157	158	159	160
<input type="checkbox"/>	<input type="checkbox"/>			<input type="checkbox"/>	<input type="checkbox"/>	<input type="checkbox"/>	<input type="checkbox"/>	<input type="checkbox"/>	<input type="checkbox"/>					<input type="checkbox"/>	<input type="checkbox"/>	<input type="checkbox"/>	<input type="checkbox"/>	<input type="checkbox"/>	<input type="checkbox"/>	<input type="checkbox"/>
161	162	163	164	165	166	167	168	169	170	171	172	173	174	175	176	177	178	179	180	
<input type="checkbox"/>	<input type="checkbox"/>	<input type="checkbox"/>	<input type="checkbox"/>	<input type="checkbox"/>	<input type="checkbox"/>	<input type="checkbox"/>	<input type="checkbox"/>	<input type="checkbox"/>	<input type="checkbox"/>	<input type="checkbox"/>	<input type="checkbox"/>	<input type="checkbox"/>	<input type="checkbox"/>	<input type="checkbox"/>	<input type="checkbox"/>	<input type="checkbox"/>	<input type="checkbox"/>	<input type="checkbox"/>	<input type="checkbox"/>	<input type="checkbox"/>
181	182	183	184	185	186	187	188	189	190	191	192	193								200
<input type="checkbox"/>	<input type="checkbox"/>	<input type="checkbox"/>	<input type="checkbox"/>	<input type="checkbox"/>	<input type="checkbox"/>	<input type="checkbox"/>	<input type="checkbox"/>	<input type="checkbox"/>	<input type="checkbox"/>	<input type="checkbox"/>	<input type="checkbox"/>	<input type="checkbox"/>								<input type="checkbox"/>

※具体的な業務の内容(申請業種「200」を選択した場合に記述する。)

申請を希望する種目にチェックを入れます。

緑色の背景の種目については、許可や資格・免許などが必要な場合がありますので、「申請種別に関連する資格証明等（登録証明書、許可書等）」をご覧ください。

申請する種目にチェックを入れて選択し許可をクリックすると、種目ごとの許可情報登録画面に遷移します。

059・・・一般廃棄物（収集・運搬）

→→①許可情報登録（一般廃棄物（収集・運搬））へ

060・・・一般廃棄物（処分）

→→②許可情報登録（一般廃棄物（処分））へ

061・・・産業廃棄物（収集・運搬）

→→③許可情報登録（産業廃棄物（収集・運搬））へ

062・・・産業廃棄物（処分）

→→④許可情報登録（産業廃棄物（処分））へ

063・・・特別管理産業廃棄物（収集・運搬）

→→⑤許可情報登録（特別管理産業廃棄物（収集・運搬））へ

064・・・特別管理産業廃棄物（処分）

→→⑥許可情報登録（特別管理産業廃棄物（処分））へ

128・・・学校給食

→→⑦許可情報登録（学校給食）へ

130・・・計量証明事業

→→⑧許可情報登録（計量証明事業）へ



## ⚠ 申請業種一覧表示について

**申請種目コード・業務内容対比表の表示**をクリックすると、申請業種一覧画面が表示されます。登録年度によって種目の統合、追加等を行う場合がありますので確認してください。



**大阪府** Osaka Prefectural Government

大阪府電子調達(電子入札)システム

大阪府電子調達(電子入札)システム

[大阪府ホーム](#) > [大阪府電子調達電子入札システム](#) > 物品・委託役務関係入札参加資格審査申請時のご注意

物品・委託役務関係入札参加資格の種目一覧

平成31・32・33年度の種目一覧

■平成31・32・33年度用 種目一覧(物品・委託役務)

※業の許可・資格等が必要な種目には注記がありますのでご参照願います。

資料	物品	●物品種目・例示の一覧 [PDF] / [Excel]
	委託役務	●委託役務種目の一覧 [PDF] / [Excel] (委託役務種目の業務例示表 [PDF] / [Excel])
	平成31・32・33年度	●リーフレット [PDF] / [Excel]

平成30年度の種目一覧

■平成30年度用 種目一覧(物品・委託役務)

※業の許可・資格等が必要な種目には注記がありますのでご参照願います。

資料	物品	●物品種目・例示の一覧 [PDF] / [Excel]
	委託役務	●委託役務種目の一覧 [PDF] / [Excel] (委託役務種目の業務例示表 [PDF] / [Excel])
	平成30年度	●リーフレット [PDF] / [Excel]

← 各種手続案内に戻る

[▲ページの先頭へ](#)

© Copyright 2007 Osaka Prefecture. All rights reserved.

## ①許可情報登録（一般廃棄物（収集・運搬））

許可情報登録（一般廃棄物（収集・運搬））		種目コード059
許可を受けた市町村をチェックする		
地区	市町村	
大阪市	<input type="checkbox"/> 大阪市	
豊能	<input type="checkbox"/> 能勢町 <input type="checkbox"/> 豊能町 <input type="checkbox"/> 箕面市 <input type="checkbox"/> 池田市 <input type="checkbox"/> 豊中市	
三島	<input type="checkbox"/> 島本町 <input type="checkbox"/> 高槻市 <input type="checkbox"/> 茨木市 <input type="checkbox"/> 吹田市 <input type="checkbox"/> 摂津市	
北河内	<input type="checkbox"/> 枚方市 <input type="checkbox"/> 交野市 <input type="checkbox"/> 寝屋川市 <input type="checkbox"/> 守口市 <input type="checkbox"/> 門真市 <input type="checkbox"/> 大東市 <input type="checkbox"/> 四條畷市	
中河内	<input type="checkbox"/> 東大阪市 <input type="checkbox"/> 八尾市 <input type="checkbox"/> 柏原市	
南河内	<input type="checkbox"/> 松原市 <input type="checkbox"/> 藤井寺市 <input type="checkbox"/> 羽曳野市 <input type="checkbox"/> 大阪狭山市 <input type="checkbox"/> 富田林市 <input type="checkbox"/> 河内長野市 <input type="checkbox"/> 太子町 <input type="checkbox"/> 河南町 <input type="checkbox"/> 千早赤阪村	
泉北	<input type="checkbox"/> 堺市 <input type="checkbox"/> 高石市 <input type="checkbox"/> 泉大津市 <input type="checkbox"/> 和泉市 <input type="checkbox"/> 忠岡町	
泉南	<input type="checkbox"/> 岸和田市 <input type="checkbox"/> 貝塚市 <input type="checkbox"/> 熊取町 <input type="checkbox"/> 泉佐野市 <input type="checkbox"/> 田尻町 <input type="checkbox"/> 泉南市 <input type="checkbox"/> 阪南市 <input type="checkbox"/> 岬町	

一般廃棄物（収集・運搬）の許可の内容を入力します。

 **郵送書類について**

チェックを入れた場合は、「一般廃棄物収集運搬業許可証」の写しが必要です。

◆その他の申請業種の入力が必要な場合は、画面左の**委託役務申請**をクリックします。

◆資格・免許取得者数一覧の入力が必要な場合は、画面左の**資格・免許取得者数一覧**をクリックします。

## ②許可情報登録（一般廃棄物（処分））

許可情報登録（一般廃棄物（処分））		種目コード060
許可の内容	<input type="text"/>	

許可の内容に、一般廃棄物の許可を受けた「団体」と「品目」を入力します。

（入力例：〇〇市（□□の処分））

 **郵送書類について**

許可の内容を入力した場合は、「一般廃棄物処分業許可証」の写しが必要です。

◆その他の申請業種の入力が必要な場合は、画面左の**委託役務申請**をクリックします。

◆資格・免許取得者数一覧の入力が必要な場合は、画面左の**資格・免許取得者数一覧**をクリックします。

### ③許可情報登録（産業廃棄物（収集・運搬））

**時間延長**

- 業者基本情報
- 申請者(本社)
- 受任先(営業所・支店情報)
- 府内営業所情報
- その他情報
- 物品申請項目
- 委託役務申請
- 資格・免許取得者数一覧
- 入力者情報
- ページ末へ

**許可情報登録(産業廃棄物(収集・運搬))** 種目コード061

	燃え殻	汚泥	廃油	廃酸	廃アルカリ	廃プラスチック	紙くず	木くず	繊維くず	動植物性残渣	動物系固形不要物	ゴムくず	金属くず	ガラスくず	磁さい	がれき類	動物のふん尿	動物の死体	ばいじん	輸入廃棄物	その他
大阪府許可	<input type="checkbox"/>	<input type="checkbox"/>	<input type="checkbox"/>	<input type="checkbox"/>	<input type="checkbox"/>	<input type="checkbox"/>	<input type="checkbox"/>	<input type="checkbox"/>	<input type="checkbox"/>	<input type="checkbox"/>	<input type="checkbox"/>	<input type="checkbox"/>	<input type="checkbox"/>	<input type="checkbox"/>	<input type="checkbox"/>	<input type="checkbox"/>	<input type="checkbox"/>	<input type="checkbox"/>	<input type="checkbox"/>	<input type="checkbox"/>	<input type="checkbox"/>
大阪府市許可	<input type="checkbox"/>	<input type="checkbox"/>	<input type="checkbox"/>	<input type="checkbox"/>	<input type="checkbox"/>	<input type="checkbox"/>	<input type="checkbox"/>	<input type="checkbox"/>	<input type="checkbox"/>	<input type="checkbox"/>	<input type="checkbox"/>	<input type="checkbox"/>	<input type="checkbox"/>	<input type="checkbox"/>	<input type="checkbox"/>	<input type="checkbox"/>	<input type="checkbox"/>	<input type="checkbox"/>	<input type="checkbox"/>	<input type="checkbox"/>	<input type="checkbox"/>
堺市許可	<input type="checkbox"/>	<input type="checkbox"/>	<input type="checkbox"/>	<input type="checkbox"/>	<input type="checkbox"/>	<input type="checkbox"/>	<input type="checkbox"/>	<input type="checkbox"/>	<input type="checkbox"/>	<input type="checkbox"/>	<input type="checkbox"/>	<input type="checkbox"/>	<input type="checkbox"/>	<input type="checkbox"/>	<input type="checkbox"/>	<input type="checkbox"/>	<input type="checkbox"/>	<input type="checkbox"/>	<input type="checkbox"/>	<input type="checkbox"/>	<input type="checkbox"/>
東大阪市許可	<input type="checkbox"/>	<input type="checkbox"/>	<input type="checkbox"/>	<input type="checkbox"/>	<input type="checkbox"/>	<input type="checkbox"/>	<input type="checkbox"/>	<input type="checkbox"/>	<input type="checkbox"/>	<input type="checkbox"/>	<input type="checkbox"/>	<input type="checkbox"/>	<input type="checkbox"/>	<input type="checkbox"/>	<input type="checkbox"/>	<input type="checkbox"/>	<input type="checkbox"/>	<input type="checkbox"/>	<input type="checkbox"/>	<input type="checkbox"/>	<input type="checkbox"/>
高槻市許可	<input type="checkbox"/>	<input type="checkbox"/>	<input type="checkbox"/>	<input type="checkbox"/>	<input type="checkbox"/>	<input type="checkbox"/>	<input type="checkbox"/>	<input type="checkbox"/>	<input type="checkbox"/>	<input type="checkbox"/>	<input type="checkbox"/>	<input type="checkbox"/>	<input type="checkbox"/>	<input type="checkbox"/>	<input type="checkbox"/>	<input type="checkbox"/>	<input type="checkbox"/>	<input type="checkbox"/>	<input type="checkbox"/>	<input type="checkbox"/>	<input type="checkbox"/>
豊中市許可	<input type="checkbox"/>	<input type="checkbox"/>	<input type="checkbox"/>	<input type="checkbox"/>	<input type="checkbox"/>	<input type="checkbox"/>	<input type="checkbox"/>	<input type="checkbox"/>	<input type="checkbox"/>	<input type="checkbox"/>	<input type="checkbox"/>	<input type="checkbox"/>	<input type="checkbox"/>	<input type="checkbox"/>	<input type="checkbox"/>	<input type="checkbox"/>	<input type="checkbox"/>	<input type="checkbox"/>	<input type="checkbox"/>	<input type="checkbox"/>	<input type="checkbox"/>
枚方市許可	<input type="checkbox"/>	<input type="checkbox"/>	<input type="checkbox"/>	<input type="checkbox"/>	<input type="checkbox"/>	<input type="checkbox"/>	<input type="checkbox"/>	<input type="checkbox"/>	<input type="checkbox"/>	<input type="checkbox"/>	<input type="checkbox"/>	<input type="checkbox"/>	<input type="checkbox"/>	<input type="checkbox"/>	<input type="checkbox"/>	<input type="checkbox"/>	<input type="checkbox"/>	<input type="checkbox"/>	<input type="checkbox"/>	<input type="checkbox"/>	<input type="checkbox"/>
八尾市許可	<input type="checkbox"/>	<input type="checkbox"/>	<input type="checkbox"/>	<input type="checkbox"/>	<input type="checkbox"/>	<input type="checkbox"/>	<input type="checkbox"/>	<input type="checkbox"/>	<input type="checkbox"/>	<input type="checkbox"/>	<input type="checkbox"/>	<input type="checkbox"/>	<input type="checkbox"/>	<input type="checkbox"/>	<input type="checkbox"/>	<input type="checkbox"/>	<input type="checkbox"/>	<input type="checkbox"/>	<input type="checkbox"/>	<input type="checkbox"/>	<input type="checkbox"/>

※入力欄について  
 1:積替え・保管を含まない  
 2:積替え・保管を含む  
 3:許可種類のうち限定されているもの

産業廃棄物（収集・運搬）の許可の内容を入力します。

積替え・保管を含まない場合は「1」、積替え・保管を含む場合は「2」、許可種類のうち限定されているもの場合は「3」を入力します。



#### 郵送書類について

入力を行った場合は、「産業廃棄物収集運搬業許可証」の写しが必要です。

◆その他の申請業種の入力が必要な場合は、画面左の「**委託役務申請**」をクリックします。

◆資格・免許取得者数一覧の入力が必要な場合は、画面左の「**資格・免許取得者数一覧**」をクリックします。

### ④許可情報登録（産業廃棄物（処分））

**時間延長**

- 業者基本情報
- 申請者(本社)
- 受任先(営業所・支店情報)
- 府内営業所情報
- その他情報
- 物品申請項目
- 委託役務申請
- 資格・免許取得者数一覧
- 入力者情報
- ページ末へ

**許可情報登録(産業廃棄物(処分))** 種目コード062

	燃え殻	汚泥	廃油	廃酸	廃アルカリ	廃プラスチック	紙くず	木くず	繊維くず	動植物性残渣	動物系固形不要物	ゴムくず	金属くず	ガラスくず	磁さい	がれき類	動物のふん尿	動物の死体	ばいじん	輸入廃棄物	その他
大阪府許可	<input type="checkbox"/>	<input type="checkbox"/>	<input type="checkbox"/>	<input type="checkbox"/>	<input type="checkbox"/>	<input type="checkbox"/>	<input type="checkbox"/>	<input type="checkbox"/>	<input type="checkbox"/>	<input type="checkbox"/>	<input type="checkbox"/>	<input type="checkbox"/>	<input type="checkbox"/>	<input type="checkbox"/>	<input type="checkbox"/>	<input type="checkbox"/>	<input type="checkbox"/>	<input type="checkbox"/>	<input type="checkbox"/>	<input type="checkbox"/>	<input type="checkbox"/>
大阪府市許可	<input type="checkbox"/>	<input type="checkbox"/>	<input type="checkbox"/>	<input type="checkbox"/>	<input type="checkbox"/>	<input type="checkbox"/>	<input type="checkbox"/>	<input type="checkbox"/>	<input type="checkbox"/>	<input type="checkbox"/>	<input type="checkbox"/>	<input type="checkbox"/>	<input type="checkbox"/>	<input type="checkbox"/>	<input type="checkbox"/>	<input type="checkbox"/>	<input type="checkbox"/>	<input type="checkbox"/>	<input type="checkbox"/>	<input type="checkbox"/>	<input type="checkbox"/>
堺市許可	<input type="checkbox"/>	<input type="checkbox"/>	<input type="checkbox"/>	<input type="checkbox"/>	<input type="checkbox"/>	<input type="checkbox"/>	<input type="checkbox"/>	<input type="checkbox"/>	<input type="checkbox"/>	<input type="checkbox"/>	<input type="checkbox"/>	<input type="checkbox"/>	<input type="checkbox"/>	<input type="checkbox"/>	<input type="checkbox"/>	<input type="checkbox"/>	<input type="checkbox"/>	<input type="checkbox"/>	<input type="checkbox"/>	<input type="checkbox"/>	<input type="checkbox"/>
東大阪市許可	<input type="checkbox"/>	<input type="checkbox"/>	<input type="checkbox"/>	<input type="checkbox"/>	<input type="checkbox"/>	<input type="checkbox"/>	<input type="checkbox"/>	<input type="checkbox"/>	<input type="checkbox"/>	<input type="checkbox"/>	<input type="checkbox"/>	<input type="checkbox"/>	<input type="checkbox"/>	<input type="checkbox"/>	<input type="checkbox"/>	<input type="checkbox"/>	<input type="checkbox"/>	<input type="checkbox"/>	<input type="checkbox"/>	<input type="checkbox"/>	<input type="checkbox"/>
高槻市許可	<input type="checkbox"/>	<input type="checkbox"/>	<input type="checkbox"/>	<input type="checkbox"/>	<input type="checkbox"/>	<input type="checkbox"/>	<input type="checkbox"/>	<input type="checkbox"/>	<input type="checkbox"/>	<input type="checkbox"/>	<input type="checkbox"/>	<input type="checkbox"/>	<input type="checkbox"/>	<input type="checkbox"/>	<input type="checkbox"/>	<input type="checkbox"/>	<input type="checkbox"/>	<input type="checkbox"/>	<input type="checkbox"/>	<input type="checkbox"/>	<input type="checkbox"/>
豊中市許可	<input type="checkbox"/>	<input type="checkbox"/>	<input type="checkbox"/>	<input type="checkbox"/>	<input type="checkbox"/>	<input type="checkbox"/>	<input type="checkbox"/>	<input type="checkbox"/>	<input type="checkbox"/>	<input type="checkbox"/>	<input type="checkbox"/>	<input type="checkbox"/>	<input type="checkbox"/>	<input type="checkbox"/>	<input type="checkbox"/>	<input type="checkbox"/>	<input type="checkbox"/>	<input type="checkbox"/>	<input type="checkbox"/>	<input type="checkbox"/>	<input type="checkbox"/>
枚方市許可	<input type="checkbox"/>	<input type="checkbox"/>	<input type="checkbox"/>	<input type="checkbox"/>	<input type="checkbox"/>	<input type="checkbox"/>	<input type="checkbox"/>	<input type="checkbox"/>	<input type="checkbox"/>	<input type="checkbox"/>	<input type="checkbox"/>	<input type="checkbox"/>	<input type="checkbox"/>	<input type="checkbox"/>	<input type="checkbox"/>	<input type="checkbox"/>	<input type="checkbox"/>	<input type="checkbox"/>	<input type="checkbox"/>	<input type="checkbox"/>	<input type="checkbox"/>
八尾市許可	<input type="checkbox"/>	<input type="checkbox"/>	<input type="checkbox"/>	<input type="checkbox"/>	<input type="checkbox"/>	<input type="checkbox"/>	<input type="checkbox"/>	<input type="checkbox"/>	<input type="checkbox"/>	<input type="checkbox"/>	<input type="checkbox"/>	<input type="checkbox"/>	<input type="checkbox"/>	<input type="checkbox"/>	<input type="checkbox"/>	<input type="checkbox"/>	<input type="checkbox"/>	<input type="checkbox"/>	<input type="checkbox"/>	<input type="checkbox"/>	<input type="checkbox"/>
上記以外の地方公共団体が発行した許可の有無																					
	○あり ○なし																				

※入力欄について  
 1:許可種類のうち限定されていないもの  
 2:許可種類のうち限定されているもの  
 注意)「工作物の除去に伴って生じたコンクリートの破片等」は、がれき等に該当します。

産業廃棄物（処分）の許可の内容を入力します。

許可種類のうち限定されていないもの場合は「1」、許可種類のうち限定されているもの場合「2」を入力します。

なお、大阪府、大阪市、堺市、東大阪市、高槻市、豊中市、枚方市、八尾市以外の地方公共団体が発行した許可がある場合は、**あり**を選択します。



### 郵送書類について

入力を行った場合は、「産業廃棄物収集運搬業許可証」の写しが必要です。

- ◆その他の申請業種の入力が必要な場合は、画面左の**委託役務申請**をクリックします。
- ◆資格・免許取得者数一覧の入力が必要な場合は、画面左の**資格・免許取得者数一覧**をクリックします。

## ⑤ 許可情報登録（特別管理産業廃棄物（収集・運搬））

許可情報登録（特別管理産業廃棄物（収集・運搬））		種目コード063													
時間延長		廃油	廃酸	廃アルカリ	感染性廃棄物	廃PCB等	PCB汚染物	PCB処理物	廃水銀等	汚泥	鉛さい	廃石棉等	ばいじん	燃え殻	処理したもの
大阪府許可	<input type="checkbox"/>	<input type="checkbox"/>	<input type="checkbox"/>	<input type="checkbox"/>	<input type="checkbox"/>	<input type="checkbox"/>	<input type="checkbox"/>	<input type="checkbox"/>	<input type="checkbox"/>	<input type="checkbox"/>	<input type="checkbox"/>	<input type="checkbox"/>	<input type="checkbox"/>	<input type="checkbox"/>	<input type="checkbox"/>
大阪市許可	<input type="checkbox"/>	<input type="checkbox"/>	<input type="checkbox"/>	<input type="checkbox"/>	<input type="checkbox"/>	<input type="checkbox"/>	<input type="checkbox"/>	<input type="checkbox"/>	<input type="checkbox"/>	<input type="checkbox"/>	<input type="checkbox"/>	<input type="checkbox"/>	<input type="checkbox"/>	<input type="checkbox"/>	<input type="checkbox"/>
堺市許可	<input type="checkbox"/>	<input type="checkbox"/>	<input type="checkbox"/>	<input type="checkbox"/>	<input type="checkbox"/>	<input type="checkbox"/>	<input type="checkbox"/>	<input type="checkbox"/>	<input type="checkbox"/>	<input type="checkbox"/>	<input type="checkbox"/>	<input type="checkbox"/>	<input type="checkbox"/>	<input type="checkbox"/>	<input type="checkbox"/>
東大阪市許可	<input type="checkbox"/>	<input type="checkbox"/>	<input type="checkbox"/>	<input type="checkbox"/>	<input type="checkbox"/>	<input type="checkbox"/>	<input type="checkbox"/>	<input type="checkbox"/>	<input type="checkbox"/>	<input type="checkbox"/>	<input type="checkbox"/>	<input type="checkbox"/>	<input type="checkbox"/>	<input type="checkbox"/>	<input type="checkbox"/>
高槻市許可	<input type="checkbox"/>	<input type="checkbox"/>	<input type="checkbox"/>	<input type="checkbox"/>	<input type="checkbox"/>	<input type="checkbox"/>	<input type="checkbox"/>	<input type="checkbox"/>	<input type="checkbox"/>	<input type="checkbox"/>	<input type="checkbox"/>	<input type="checkbox"/>	<input type="checkbox"/>	<input type="checkbox"/>	<input type="checkbox"/>
豊中市許可	<input type="checkbox"/>	<input type="checkbox"/>	<input type="checkbox"/>	<input type="checkbox"/>	<input type="checkbox"/>	<input type="checkbox"/>	<input type="checkbox"/>	<input type="checkbox"/>	<input type="checkbox"/>	<input type="checkbox"/>	<input type="checkbox"/>	<input type="checkbox"/>	<input type="checkbox"/>	<input type="checkbox"/>	<input type="checkbox"/>
枚方市許可	<input type="checkbox"/>	<input type="checkbox"/>	<input type="checkbox"/>	<input type="checkbox"/>	<input type="checkbox"/>	<input type="checkbox"/>	<input type="checkbox"/>	<input type="checkbox"/>	<input type="checkbox"/>	<input type="checkbox"/>	<input type="checkbox"/>	<input type="checkbox"/>	<input type="checkbox"/>	<input type="checkbox"/>	<input type="checkbox"/>
八尾市許可	<input type="checkbox"/>	<input type="checkbox"/>	<input type="checkbox"/>	<input type="checkbox"/>	<input type="checkbox"/>	<input type="checkbox"/>	<input type="checkbox"/>	<input type="checkbox"/>	<input type="checkbox"/>	<input type="checkbox"/>	<input type="checkbox"/>	<input type="checkbox"/>	<input type="checkbox"/>	<input type="checkbox"/>	<input type="checkbox"/>

※入力欄について  
 1: 積替え・保管を含まない  
 2: 積替え・保管を含む  
 3: 許可種類のうち限定されているもの

特別管理産業廃棄物（収集・運搬）の許可の内容を入力します。

積替え・保管を含まない場合は「1」、積替え・保管を含む場合は「2」、許可種類のうち限定されているもの場合は「3」を入力します。



### 郵送書類について

入力を行った場合は、「特別管理産業廃棄物収集運搬業許可証」の写しが必要です。

- ◆その他の申請業種の入力が必要な場合は、画面左の**委託役務申請**をクリックします。
- ◆資格・免許取得者数一覧の入力が必要な場合は、画面左の**資格・免許取得者数一覧**をクリックします。

## ⑥許可情報登録（特別管理産業廃棄物（処分））

許可情報登録(特別管理産業廃棄物(処分))														種目コード064
	廃油	廃酸	廃アルカリ	感染性廃棄物	廃PCB等	PCB汚染物	PCB処理物	廃水銀等	汚泥	鉛さい	廃石綿等	ばいじん	燃え殻	処理したもの
大阪府許可	<input type="checkbox"/>	<input type="checkbox"/>	<input type="checkbox"/>	<input type="checkbox"/>	<input type="checkbox"/>	<input type="checkbox"/>	<input type="checkbox"/>	<input type="checkbox"/>	<input type="checkbox"/>	<input type="checkbox"/>	<input type="checkbox"/>	<input type="checkbox"/>	<input type="checkbox"/>	<input type="checkbox"/>
大阪市許可	<input type="checkbox"/>	<input type="checkbox"/>	<input type="checkbox"/>	<input type="checkbox"/>	<input type="checkbox"/>	<input type="checkbox"/>	<input type="checkbox"/>	<input type="checkbox"/>	<input type="checkbox"/>	<input type="checkbox"/>	<input type="checkbox"/>	<input type="checkbox"/>	<input type="checkbox"/>	<input type="checkbox"/>
堺市許可	<input type="checkbox"/>	<input type="checkbox"/>	<input type="checkbox"/>	<input type="checkbox"/>	<input type="checkbox"/>	<input type="checkbox"/>	<input type="checkbox"/>	<input type="checkbox"/>	<input type="checkbox"/>	<input type="checkbox"/>	<input type="checkbox"/>	<input type="checkbox"/>	<input type="checkbox"/>	<input type="checkbox"/>
東大阪市許可	<input type="checkbox"/>	<input type="checkbox"/>	<input type="checkbox"/>	<input type="checkbox"/>	<input type="checkbox"/>	<input type="checkbox"/>	<input type="checkbox"/>	<input type="checkbox"/>	<input type="checkbox"/>	<input type="checkbox"/>	<input type="checkbox"/>	<input type="checkbox"/>	<input type="checkbox"/>	<input type="checkbox"/>
高槻市許可	<input type="checkbox"/>	<input type="checkbox"/>	<input type="checkbox"/>	<input type="checkbox"/>	<input type="checkbox"/>	<input type="checkbox"/>	<input type="checkbox"/>	<input type="checkbox"/>	<input type="checkbox"/>	<input type="checkbox"/>	<input type="checkbox"/>	<input type="checkbox"/>	<input type="checkbox"/>	<input type="checkbox"/>
豊中市許可	<input type="checkbox"/>	<input type="checkbox"/>	<input type="checkbox"/>	<input type="checkbox"/>	<input type="checkbox"/>	<input type="checkbox"/>	<input type="checkbox"/>	<input type="checkbox"/>	<input type="checkbox"/>	<input type="checkbox"/>	<input type="checkbox"/>	<input type="checkbox"/>	<input type="checkbox"/>	<input type="checkbox"/>
枚方市許可	<input type="checkbox"/>	<input type="checkbox"/>	<input type="checkbox"/>	<input type="checkbox"/>	<input type="checkbox"/>	<input type="checkbox"/>	<input type="checkbox"/>	<input type="checkbox"/>	<input type="checkbox"/>	<input type="checkbox"/>	<input type="checkbox"/>	<input type="checkbox"/>	<input type="checkbox"/>	<input type="checkbox"/>
八尾市許可	<input type="checkbox"/>	<input type="checkbox"/>	<input type="checkbox"/>	<input type="checkbox"/>	<input type="checkbox"/>	<input type="checkbox"/>	<input type="checkbox"/>	<input type="checkbox"/>	<input type="checkbox"/>	<input type="checkbox"/>	<input type="checkbox"/>	<input type="checkbox"/>	<input type="checkbox"/>	<input type="checkbox"/>
上記以外の地方公共団体が発行した許可の有無								<input type="radio"/> あり <input type="radio"/> なし						

※入力値について  
1:許可種類のうち限定されていないもの  
2:許可種類のうち限定されているもの

許可種類のうち限定されていないもの場合は「1」、許可種類のうち限定されているもの場合「2」を入力します。

なお、大阪府、大阪市、堺市、東大阪市、高槻市、豊中市、枚方市、八尾市以外の地方公共団体が発行した許可がある場合は、**あり**を選択します。



### 郵送書類について

入力を行った場合は、「特別管理産業廃棄物処分業許可証」の写しが必要です。

- ◆その他の申請業種の入力が必要な場合は、画面左の**委託役務申請**をクリックします。
- ◆資格・免許取得者数一覧の入力が必要な場合は、画面左の**資格・免許取得者数一覧**をクリックします。

## ⑦許可情報登録（学校給食）

許可情報登録(学校給食)		種目コード128
食品衛生法許可の有無	○あり ○なし	

食品衛生法許可の有無を指定します。(デリバリー給食の場合には必要)



### 郵送書類について

ありを選択した場合は、「営業許可証（食品衛生法）」の写しが必要です。

- ◆その他の申請業種の入力が必要な場合は、画面左の[委託役務申請](#)をクリックします。
- ◆資格・免許取得者数一覧の入力が必要な場合は、画面左の[資格・免許取得者数一覧](#)をクリックします。

## ⑧許可情報登録（計量証明事業）

許可情報登録(計量証明事業)		種目コード130	
計量証明事業の知事登録			
	計量証明事業の登録内容	大阪府	その他の都道府県
	濃度(大気)	<input type="checkbox"/>	<input type="checkbox"/>
	濃度(水及び土壌)	<input type="checkbox"/>	<input type="checkbox"/>
	ダイオキシン類(大気)	<input type="checkbox"/>	<input type="checkbox"/>
	ダイオキシン類(水及び土壌)	<input type="checkbox"/>	<input type="checkbox"/>
	音圧レベル	<input type="checkbox"/>	<input type="checkbox"/>
	振動加速度レベル	<input type="checkbox"/>	<input type="checkbox"/>

計量証明事業の許可の内容を入力します。許可を受けている計量証明事業の登録内容の大阪府またはその他の都道府県にチェックを入れます。



### 郵送書類について

チェックを入れた場合は、「計量証明事業登録証」の写しが必要です。

- ◆その他の申請業種の入力が必要な場合は、画面左の[委託役務申請](#)をクリックします。
- ◆資格・免許取得者数一覧の入力が必要な場合は、画面左の[資格・免許取得者数一覧](#)をクリックします。

## 8) 資格・免許取得数一覧の入力

大阪府 大阪府 電子調達システム

時間延長

- 業者基本情報
- 申請者(本社)
- 受任先(営業所・支店情報)
- 府内営業所情報
- その他情報
- 物品申請項目
- 委託役務申請
- 資格・免許取得者数一覧
- 入力者情報
- ページ先へ

### 資格・免許取得数一覧

No.	資格名称	有資格者数(人)		No.	資格名称	有資格者数(人)	
		全職員数	営業所職員数			全職員数	営業所職員数
1	電気主任技術者(第1・2・3種)	<input type="text"/>	<input type="text"/>	24	下水道処理施設管理技士	<input type="text"/>	<input type="text"/>
2	第1種電気工事士	<input type="text"/>	<input type="text"/>	25、26 = H25・26登録から削除			
3	第2種電気工事士	<input type="text"/>	<input type="text"/>	27	管理栄養士・栄養士	<input type="text"/>	<input type="text"/>
4	クレーン運転士	<input type="text"/>	<input type="text"/>	28	調理師	<input type="text"/>	<input type="text"/>
5	消防設備士(甲種・乙種)	<input type="text"/>	<input type="text"/>	29～37 = H25・26登録から削除			
6～9 = H25・26登録から削除				38	ポンプ施設管理技術者	<input type="text"/>	<input type="text"/>
10	危険物取扱者(甲種)	<input type="text"/>	<input type="text"/>	39 = H25・26登録から削除			
11	危険物取扱者(乙種4類)	<input type="text"/>	<input type="text"/>	40	ボイラー整備士	<input type="text"/>	<input type="text"/>
12	酸素欠乏危険作業主任者(第2種)	<input type="text"/>	<input type="text"/>	41～51 = H25・26登録から削除			
13、14 = H25・26登録から削除				52	土木施工管理技士(1級)	<input type="text"/>	<input type="text"/>
15	ボイラー技士	<input type="text"/>	<input type="text"/>	53	土木施工管理技士(2級) 実務経歴者含む	<input type="text"/>	<input type="text"/>
16～22 = H25・26登録から削除				54	造園施工管理技士(1級)	<input type="text"/>	<input type="text"/>
23	浄化槽管理士・浄化槽設備士	<input type="text"/>	<input type="text"/>	55	造園施工管理技士(2級) 実務経歴者含む	<input type="text"/>	<input type="text"/>
56～60 = H25・26登録から削除							

資格・免許取得者数一覧を入力します。但し、0人のところは、入力する必要はありません。全職員数には会社全体の資格・免許取得者数を、営業所職員数には委託先の営業所・支店がある場合、当該営業所等の資格・免許取得者数を、各々入力してください。

◆その他の申請業種の入力が必要な場合は、画面左の「委託役務申請」をクリックします。

## 9) 入力者情報の入力

時間延長

- 業者基本情報
- 申請者(本社)
- 受任先(営業所・支店情報)
- 府内営業所情報
- その他情報
- 物品申請項目
- 委託役務申請
- 資格・免許取得者数一覧
- 入力者情報
- ページ末へ

▼ 申請とりやめ

### 入力者情報

■ 今回の申請に関する連絡先情報(行政書士が代理申請する場合は、代理申請する方の情報)を入力してください。  
※ 今回の申請のみを対象とした連絡先情報です。

所属・部署:		
	(全角, 50文字以内) 注) 姓と名の間には、1文字空白を空けてください。	
氏名・漢字:		
	(全角, 50文字以内) 注) 姓と名の間には、1文字空白を空けてください。	
氏名・フリガナ:		
	(全角カナ, 50文字以内)	
電話番号:		
	(半角英数, 15文字以内)	
FAX番号:		
	(半角英数, 15文字以内)	

次へ

今回の申請を入力した人の情報を入力します。



### 申請業務を代行する場合

申請業種を代行される場合など(例: 行政書士等)は、代行される方の所属、氏名を入力してください。



◆申請内容を送信する場合は、画面下の「次へ」をクリックします。

- ・入力内容に不備が有る場合  
→→10) 不備内容の確認へ
- ・入力内容に不備が無い場合  
→→11) 入力内容の確認へ

◆申請内容を修正入力する場合は、画面左のボタンの中から修正が必要な項目のボタンをクリックし、各申請入力の操作に戻ります。



### 申請とりやめボタン

画面左下の「申請とりやめ」をクリックすると、入力した情報をすべて取り消し、「大阪府 電子申請システム」画面に戻ります。

## 10) 不備内容の確認

入力した内容に不備があった場合はエラーとなり、上図のような画面が表示されます。

表示された不備内容を確認後、「閉じる」をクリックし「大阪府物品・委託役務関係競争入札参加資格新規申請」画面で入力内容の見直し・再入力を行ってください。

## 1.1) 入力内容の確認

大阪府 大阪府 電子調達システム

## 大阪府物品・委託役務関係競争入札参加資格新規申請

これまでに入力された内容を表示しています。  
内容に間違いがないことを確認して、「次へ」ボタンを押してください。  
間違いがあれば「戻る」ボタンを押して修正してください。

私は、大阪府で発注される物品・委託役務関係競争入札に参加したいので、上記の入札参加資格要件を了知のうえ入札参加資格の申請をします。  
本申請及び関係書類のすべての記載事項は事実と相違無いことを誓約するとともに、記載事項に変更が生じたときは、直ちにその旨を届出いたします。  
なお、本申請及び関係書類並びに審査内容について、関係法令等の規定によりその全部又は一部を公開されても、何ら異議の申立てをいたしません。  
また、地方自治法施行令第167条の4各項の規定に該当したときは、入札参加資格の取消し及び入札に参加することを停止されても、何ら異議の申立てをいたしません。  
・同意する

### 業者基本情報

商号または名称	漢字	(株) 大阪城
	フリガナ	オオサカジョウ

(途中画面省略)

### 入力者情報

所属・部署	営業部
氏名・漢字	大阪城 次郎
氏名・フリガナ	オオサカジョウ ジロウ
電話番号	00-0000-0000
FAX番号	00-0000-0001

戻る 次へ

「大阪府物品・委託役務関係競争入札参加資格新規申請」画面で入力した情報の確認を行います。確認後、画面左の「**ページ末へ**」をクリックするか画面右のスクロールバーを使って、画面最下部を表示し、次のいずれかの操作を行います。

- ◆入力内容が正しい場合は、画面下の「**次へ**」をクリックします。
- ◆入力内容を修正する場合は、画面下の「**戻る**」をクリックします。

## 1 2) 送信確認

## 送信確認

---

ただいま入力された申請書データを送信して、申請処理を行います。  
入力内容を確認する場合は、下線部分をクリックしてください。

送信します、よろしいですか？

様式名 平成31・32・33物品・委託役務関係競争入札参加資格 新規申請(初めて登録する方)

戻る
送信

- ◆申請を送信する場合は、**送信**をクリックします。
- ◆送信をキャンセルする場合は、**戻る**をクリックします。
- ◆送信前に申請内容を確認する場合は、平成31・32・33物品・委託役務関係競争入札参加資格 新規申請(初めて登録する方)または(登録履歴のある方)をクリックします。クリックすると、「平成31・32・33年度 物品・委託役務関係競争入札参加資格 新規申請(初めて登録する方)または(登録履歴のある方)」画面が表示されます。  
表示内容を印刷する場合は、画面下の**印刷**をクリックします。  
「平成31・32・33年度 物品・委託役務関係競争入札参加資格 新規申請(初めて登録する方)または(登録履歴のある方)」画面を閉じる場合は、画面下の**閉じる**をクリックします。

平成31・32・33物品・委託役務関係競争入札参加資格 新規申請(初めて登録する方)	
業者基本情報	
業者番号	
商号または名称(漢字)	(株)大阪城
商号または名称(フリガナ)	オオサカジョウ

(途中画面省略)

入力者情報	
入力者所属部署	
入力者氏名	代表
入力者氏名フリガナ	ダイセイヨウ
入力者電話番号	06-1111-1111
入力者FAX番号	06-2222-2222

印刷
閉じる

## 1.3) 到達確認

データ送信完了

**到達確認通知**

手続名称: 平成31・32・33年度物品・委託役務関係競争入札参加資格 新規申請(初めて登録する方)  
 申請者名: (株)大阪建設 営業部 大阪城 次郎  
 到達番号: 2018110100001  
 問合せ番号: vN3wGD  
 取扱状況: 到達  
 到達日時: 2018年11月01日 11時46分27秒

**ユーザID(業者番号): 9999999**  
**パスワード: \*\*\*\***

送信を完了しました。  
 上記「ID」、「パスワード」等はこの後にも必要となりますので、「印刷」ボタンにより印刷するか、メモを取るなど、必ず控えるようにして下さい。  
 郵送書類が必要な申請については、各申請の「郵送書類一覧」を確認して、すみやかに送付してください。

・平成31・32年度建設工事・建設工事(特定調達契約)、平成31・32・33年度物品・委託役務の郵送書類一覧は下記表から確認できます。

年度	契約区分	新規・更新申請	業種(業務)追加申請	変更申請
平成31・32年度	建設工事	こちら	-	必要なし
	建設工事(特定調達契約)	こちら	-	必要なし
平成31・32・33年度	物品・委託役務	こちら	こちら	こちら

・平成30年度の郵送書類一覧は下記表から選択してください。

年度	契約区分	新規申請	業種(業務)追加申請	変更申請
平成30年度	建設工事	こちら	こちら	必要なし
	建設工事(特定調達契約)	こちら	こちら	必要なし
	測量・建設コンサルタント等	こちら	こちら	こちら
	物品・委託役務	こちら	こちら	こちら

データの送信が完了すると、到達確認通知が表示されます。

内容を確認し、画面下の印刷をクリックして印刷を行います。

印刷処理後、終了をクリックして「大阪府 電子申請システム」画面に戻ります。

### ⚠ 到達確認通知内容の控え

到達確認通知の到達番号と問合せ番号は、この後の取扱状況を照会する時などに必須となりますので、内容を確認の上印刷をクリックして印刷するかメモを取るなどして、必ず控えをとるようにしてください。

### ⚠ 送信完了後の処理の流れ

データ送信完了後、大阪府において送信されたデータに基づいて申請の受付確定処理が行われます。郵送書類が必要な場合は、書類の到着後に受付確定処理が行われます。

受付確定処理が終われば、5) その他情報の入力指定した申請状況通知用メールアドレスに通知が届きます。

なお現在の処理状況は、「申請取扱状況確認」画面で確認できます。

※「申請取扱状況確認」画面については、第3章 1. 状況確認を参照してください。