

1.3 物品・委託役務関係競争入札 種目の追加・登録辞退

物品・委託役務の種目・業務の追加などの変更や入札参加資格の辞退申請の入力を行います。

種目の追加・登録辞退の流れ

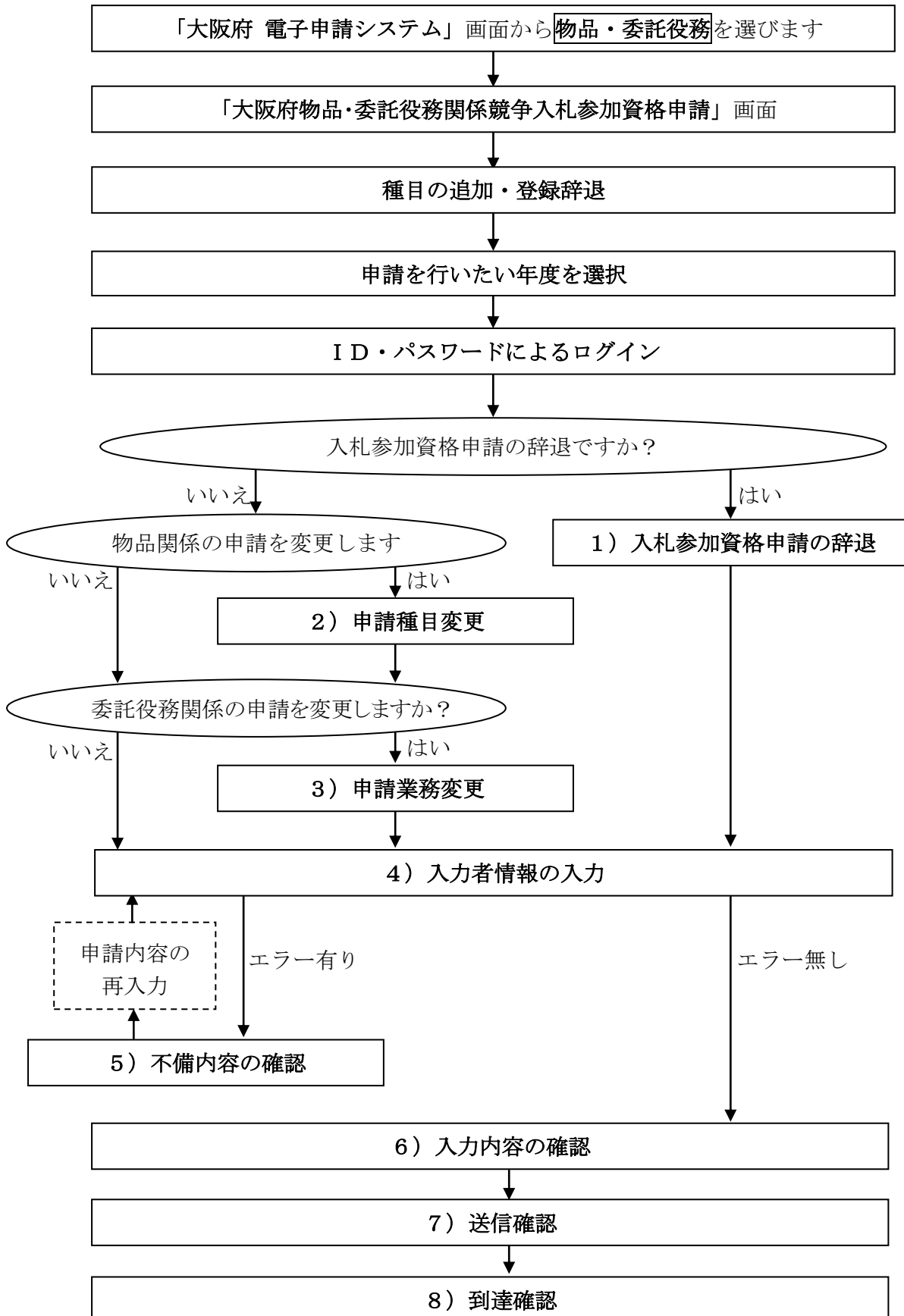

「大阪府物品・委託役務関係競争入札 種目の追加・登録辞退」画面の呼び出し方

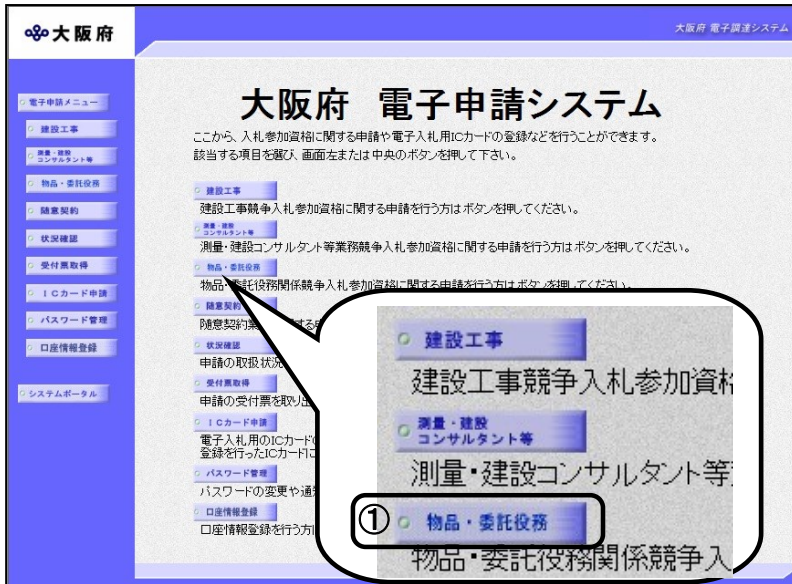

①「大阪府 電子申請システム」画面から **物品・委託役務** をクリックします。

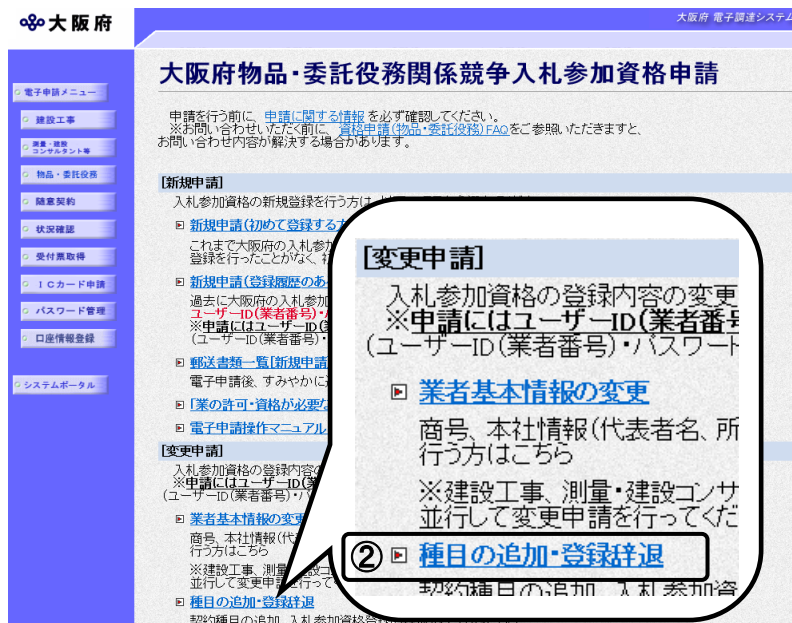

②「大阪府物品・委託役務関係競争入札参加資格申請」画面で、**種目の追加・登録辞退** をクリックします。



セキュリティ関連の警告について

「セキュリティの警告」画面が表示されることがありますが、**はい**を選択し次の手続きに進んでください。

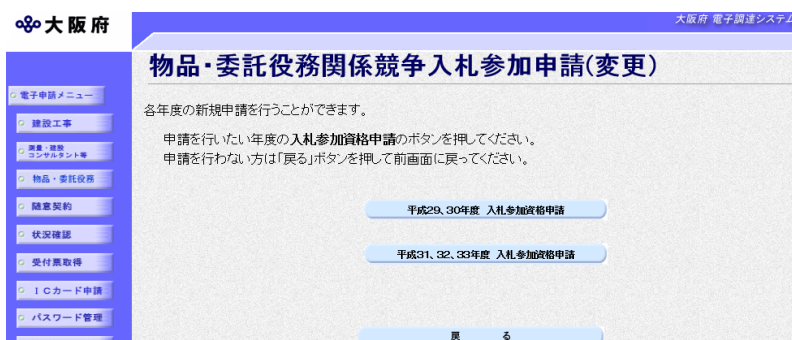

③「物品・委託役務関係競争入札参加申請(変更)」画面から、申請を行いたい年度の入札参加資格申請のボタンをクリックします。

④「大阪府 電子申請ログイン」画面から、電子入札用 I Cカードによるログインまたは、I D・パスワードによるログインを行います。

⚠ セキュリティ関連の警告について

「セキュリティの警告」画面が表示されることがありますが、**はい**を選択し次の手続きに進んでください。

⑤ログイン後、「大阪府物品・委託役務関係競争入札 種目の追加・登録辞退」画面が表示されます。

⑥「入札に参加する者に必要な資格要件」をクリックし、入札参加資格要件を確認します。

⑦同意するを選択します。

⚠ 入力時間延長について

入力時間が40分を経過すると、自動的に接続が切れてしまい正常に申請を行うことができません。

申請に40分以上かかることが予想される場合は、画面左上の**時間延長**をクリックして40分間の時間延長を行ってください。（何度でも時間延長は可能です）

1) 入札参加資格申請の辞退

入札参加資格申請の辞退の場合は、**入札参加資格の辞退**にチェックを入れます。

をクリックして一覧から理由を選択します。一覧から「その他の理由」を選択した場合のみ、右の入力欄に理由を直接入力することができます。

辞退年月日を入力します。

入力後、画面左の**入力者情報**をクリックします。

→→4) 入力者情報の入力へ

2) 申請種目変更

大阪府 大阪府 電子調達システム

時間延長

入札参加資格申請の辞退

業者基本情報

申請種目変更

申請業務変更

入力者情報

ページ末へ

申請種目変更

物品公開見積合せ用契約種目(府内に事業所を有する者に限る)

物品公開見積合せに参加するためには、▼ をクリックし必ず種目を選択してください。

【変更前】	01 事務用品・機器
【変更後】	01 事務用品・機器

物品一般競争入札用契約種目(条件付・特定調達)

※ 現在登録されている契約種目には【変更前】の欄に●、【変更後】の欄に☑が入っています。
 ※ 新たに契約種目を追加される場合は、【変更後】のチェックボックスにチェック☑を入れてください。
 ※ 契約種目を抹消される場合は、【変更後】のチェックボックスのチェックを外してください。

契約の種類	契約種目(番号は種目コード)				
文房具・事務機器類	【変更前】	<input checked="" type="checkbox"/>	01 事務用品・機器	<input type="checkbox"/>	02 用紙
	【変更後】	<input checked="" type="checkbox"/>			
	【変更前】	<input type="checkbox"/>	03 封筒	<input type="checkbox"/>	04 印章品
	【変更後】	<input type="checkbox"/>			

(途中画面省略)

申請種目変更

申請業務変更

入力者情報

ページ末へ

主要取扱い品名 記入例1)冷蔵庫、記入例2)コンプレッサー

No.	品名	No.	品名
001.		002.	
003.		004.	
005.		006.	
007.		008.	
009.		010.	

主要取扱いメーカー 記入例1)株式会社○×商事、記入例2)ABC電機有限会社

No.	仕入先商号
001.	
002.	
003.	
004.	
005.	

画面左の「申請種目変更」をクリックするか、画面右のスクロールバーで下にスクロールして、申請種目変更画面を表示します。

物品公開見積合せ用契約種目における希望する契約種目、一般競争入札の希望する契約種目を変更する場合は入力してください。



各項目入力時の留意事項

□物品公開見積合せに係る契約種目(1種目のみ選択)

物品公開見積合せにおける契約種目を【変更後】欄の▼をクリックして選択します。

但し、大阪府内に営業所を有する者に限ります。

また、選ぶことができる契約種目は1種目で、名簿登載後は変更できません。

※契約種目は、商業登記簿の目的欄で確認できる範囲内で申請できます。

□一般競争入札に係る契約種目

一般競争入札における希望する契約種目を選択します。

【変更後】欄のチェックボックスをクリックすると、チェックが入り契約種目として登録されます。

※契約種目は、商業登記簿の目的欄で確認できる範囲内であれば、いくつでも申請できます。

※契約種目を削除する場合は、【変更後】欄のチェックボックスのチェックを外してください。

□主要取扱い品名

取扱っている主要な物品の品名を入力してください。品目入力欄は、10欄あります。

※商品名は入力しないでください。

□主要取扱いメーカー

取り扱う商品のメーカーを入力してください。メーカー入力欄は、5欄あります。

3) 申請業務変更

大阪府 電子調達システム

時間延長

- 入札参加資格申請の辞退
- 業者基本情報
- 申請種目変更
- 申請業務変更
- 入力者情報
- ページ家へ

申請業務変更

申請を希望する種目(番号は種目コード)をチェックしてください。 申請種目コード・業務内容対比表の表示

※1 変更前に申請を希望した業種には●がついています。
 ※2 申請を追加する場合はチェックボックスにチェックをしてください。
 ※3 申請を削除する場合はチェックボックスのチェックを外してください。

なお、緑色の背景の種目については、許可や資格・免許などが必要な場合がありますので、「業の許可・資格等が必要な申請種目一覧表」をご覧ください。

【変更前】	001	002	003	004	005	006		008	009	010	011	012		014	015	016	017	018
【変更後】	<input type="checkbox"/>	<input checked="" type="checkbox"/>	<input type="checkbox"/>	<input type="checkbox"/>	<input type="checkbox"/>	<input checked="" type="checkbox"/>		<input type="checkbox"/>	<input type="checkbox"/>	<input type="checkbox"/>	<input type="checkbox"/>	<input type="checkbox"/>		<input type="checkbox"/>	<input type="checkbox"/>	<input type="checkbox"/>	<input type="checkbox"/>	<input type="checkbox"/>
【変更前】	019	020	021			024	025			028	029	030	031	032		034		036
【変更後】	<input type="checkbox"/>	<input type="checkbox"/>	<input type="checkbox"/>			<input type="checkbox"/>	<input checked="" type="checkbox"/>			<input type="checkbox"/>	<input type="checkbox"/>	<input type="checkbox"/>	<input checked="" type="checkbox"/>	<input checked="" type="checkbox"/>		<input checked="" type="checkbox"/>		<input type="checkbox"/>
【変更前】		038	039	040	041	042	043	044		046	047	048	049	050	051	052	053	054
【変更後】		<input type="checkbox"/>	<input checked="" type="checkbox"/>	<input checked="" type="checkbox"/>	<input checked="" type="checkbox"/>	<input checked="" type="checkbox"/>	<input type="checkbox"/>	<input type="checkbox"/>		<input type="checkbox"/>	<input type="checkbox"/>	<input type="checkbox"/>	<input type="checkbox"/>	<input checked="" type="checkbox"/>	<input checked="" type="checkbox"/>	<input checked="" type="checkbox"/>	<input checked="" type="checkbox"/>	<input type="checkbox"/>
【変更前】	055		057		059	060	061	062	063	064	065	066	067	068	069	070		072
【変更後】	<input type="checkbox"/>		<input type="checkbox"/>		<input checked="" type="checkbox"/>	<input checked="" type="checkbox"/>	<input checked="" type="checkbox"/>	<input checked="" type="checkbox"/>	<input checked="" type="checkbox"/>	<input checked="" type="checkbox"/>	<input type="checkbox"/>	<input checked="" type="checkbox"/>	<input checked="" type="checkbox"/>	<input checked="" type="checkbox"/>	<input type="checkbox"/>	<input type="checkbox"/>		<input type="checkbox"/>
【変更前】	073	074	075	076	077	078				082	083	084	085	086	087	088	089	090
【変更後】	<input type="checkbox"/>	<input checked="" type="checkbox"/>	<input checked="" type="checkbox"/>	<input checked="" type="checkbox"/>	<input checked="" type="checkbox"/>	<input checked="" type="checkbox"/>				<input checked="" type="checkbox"/>	<input checked="" type="checkbox"/>	<input checked="" type="checkbox"/>	<input checked="" type="checkbox"/>	<input checked="" type="checkbox"/>	<input checked="" type="checkbox"/>	<input checked="" type="checkbox"/>	<input checked="" type="checkbox"/>	<input checked="" type="checkbox"/>
【変更前】	091	092	093	094	095	096	097	098	099	100	101	102	103			106	107	108
【変更後】	<input type="checkbox"/>	<input checked="" type="checkbox"/>	<input checked="" type="checkbox"/>	<input checked="" type="checkbox"/>	<input checked="" type="checkbox"/>	<input checked="" type="checkbox"/>	<input checked="" type="checkbox"/>	<input type="checkbox"/>	<input type="checkbox"/>	<input type="checkbox"/>	<input type="checkbox"/>	<input type="checkbox"/>	<input type="checkbox"/>			<input type="checkbox"/>	<input type="checkbox"/>	<input type="checkbox"/>
【変更前】	109	110	111	112			115	116	117	118	119		121	122	123	124	125	126
【変更後】	<input type="checkbox"/>	<input type="checkbox"/>	<input type="checkbox"/>	<input type="checkbox"/>			<input type="checkbox"/>	<input type="checkbox"/>	<input type="checkbox"/>	<input type="checkbox"/>	<input type="checkbox"/>		<input type="checkbox"/>	<input type="checkbox"/>	<input type="checkbox"/>	<input type="checkbox"/>	<input type="checkbox"/>	<input checked="" type="checkbox"/>
【変更前】	127	128	129	130	131	132	133	134	135	136	137	138	139	140	141	142		
【変更後】	<input checked="" type="checkbox"/>	<input checked="" type="checkbox"/>	<input type="checkbox"/>	<input checked="" type="checkbox"/>	<input checked="" type="checkbox"/>	<input checked="" type="checkbox"/>	<input type="checkbox"/>	<input type="checkbox"/>	<input checked="" type="checkbox"/>	<input type="checkbox"/>	<input checked="" type="checkbox"/>	<input checked="" type="checkbox"/>	<input type="checkbox"/>	<input type="checkbox"/>	<input type="checkbox"/>	<input type="checkbox"/>		
【変更前】	145	146	147	148	149	150				154	155	156	157	158	159	160	161	162
【変更後】	<input type="checkbox"/>	<input type="checkbox"/>	<input type="checkbox"/>	<input checked="" type="checkbox"/>	<input checked="" type="checkbox"/>	<input checked="" type="checkbox"/>				<input checked="" type="checkbox"/>	<input type="checkbox"/>	<input type="checkbox"/>	<input type="checkbox"/>	<input type="checkbox"/>	<input type="checkbox"/>	<input type="checkbox"/>	<input type="checkbox"/>	<input type="checkbox"/>
【変更前】	163	164	165	166	167	168	169	170	171	172	173	174	175	176	177	178	179	180
【変更後】	<input checked="" type="checkbox"/>	<input checked="" type="checkbox"/>	<input type="checkbox"/>	<input type="checkbox"/>	<input type="checkbox"/>	<input type="checkbox"/>	<input type="checkbox"/>	<input type="checkbox"/>	<input type="checkbox"/>	<input checked="" type="checkbox"/>	<input type="checkbox"/>	<input type="checkbox"/>	<input type="checkbox"/>	<input checked="" type="checkbox"/>	<input checked="" type="checkbox"/>	<input checked="" type="checkbox"/>	<input checked="" type="checkbox"/>	<input type="checkbox"/>
【変更後】	<input checked="" type="checkbox"/>	<input checked="" type="checkbox"/>	<input type="checkbox"/>	<input type="checkbox"/>	<input type="checkbox"/>	<input type="checkbox"/>	<input type="checkbox"/>	<input type="checkbox"/>	<input type="checkbox"/>	<input checked="" type="checkbox"/>	<input type="checkbox"/>	<input type="checkbox"/>	<input type="checkbox"/>	<input checked="" type="checkbox"/>	<input checked="" type="checkbox"/>	<input type="checkbox"/>	<input checked="" type="checkbox"/>	<input type="checkbox"/>
【変更前】	181	182	183	184	185	186	187	188	189	190	191	192	193					
【変更後】	<input type="checkbox"/>	<input type="checkbox"/>	<input type="checkbox"/>	<input type="checkbox"/>	<input type="checkbox"/>	<input type="checkbox"/>	<input type="checkbox"/>	<input type="checkbox"/>	<input type="checkbox"/>	<input type="checkbox"/>	<input type="checkbox"/>	<input type="checkbox"/>	<input type="checkbox"/>					
【変更前】		200																
【変更後】		<input type="checkbox"/>																

※具体的な業務の内容(申請業種「200」を選択した場合に記述する。)

変更前に申請を希望した種目には○がついています。申請を追加する種目にチェックを入れます。申請を削除する場合は、チェックボックスのチェックを外してください。

緑色の背景の種目については、許可や資格・免許などが必要な場合がありますので、「業の許可・資格等が必要な申請種目一覧表」をご覧ください。

申請する業務にチェックを入れて選択し許可をクリックすると、業務ごとの許可情報登録画面に移ります。

059・・・一般廃棄物（収集・運搬）

→→①許可情報登録（一般廃棄物（収集・運搬））へ

060・・・一般廃棄物（処分）

→→②許可情報登録（一般廃棄物（処分））へ

061・・・産業廃棄物（収集・運搬）

→→③許可情報登録（産業廃棄物（収集・運搬））へ

062・・・産業廃棄物（処分）

→→④許可情報登録（産業廃棄物（処分））へ

063・・・特別管理産業廃棄物（収集・運搬）

→→⑤許可情報登録（特別管理産業廃棄物（収集・運搬））へ

064・・・特別管理産業廃棄物（処分）

→→⑥許可情報登録（特別管理産業廃棄物（処分））へ

128・・・学校給食

→→⑦許可情報登録（学校給食）へ

130・・・計量証明事業

→→⑧許可情報登録（計量証明事業）へ



申請業種一覧表示について

申請種目コード・業務内容対比表の表示をクリックすると、申請業種一覧画面が表示されます。登録年度によって種目の統合、追加等を行う場合がありますので確認してください。

大阪府 Osaka Prefectural Government
大阪府電子調達(電子入札)システム

大阪府ホーム > 大阪府電子調達(電子入札)システム > 物品・委託役務関係入札参加資格審査申請時のご注意

物品・委託役務関係入札参加資格の種目一覧

平成31・32・33年度の種目一覧

■平成31・32・33年度用 種目一覧(物品・委託役務)
※業の許可・資格等が必要な種目には注記がありますのでご参照願います。

資料	物品	●物品種目・例示の一覧 [PDF] / [Excel]
	委託役務	●委託役務種目の一覧 [PDF] / [Excel] (委託役務種目の業務例示表 [PDF] / [Excel])
	平成31・32・33年度	●リーフレット [PDF] / [Excel]

平成30年度の種目一覧

■平成30年度用 種目一覧(物品・委託役務)
※業の許可・資格等が必要な種目には注記がありますのでご参照願います。

資料	物品	●物品種目・例示の一覧 [PDF] / [Excel]
	委託役務	●委託役務種目の一覧 [PDF] / [Excel] (委託役務種目の業務例示表 [PDF] / [Excel])
	平成30年度	●リーフレット [PDF] / [Excel]

[← 各種手続案内に戻る](#)

[▲ ページの先頭へ](#)

© Copyright 2007 Osaka Prefecture. All rights reserved.

①許可情報登録（一般廃棄物（収集・運搬））

許可情報登録（一般廃棄物（収集・運搬））		種目コード059
地区	市町村	
大阪市	【変更前】	
	【変更後】	<input type="checkbox"/> 大阪市
豊能	【変更前】	
	【変更後】	<input type="checkbox"/> 能勢町 <input type="checkbox"/> 豊能町 <input type="checkbox"/> 箕面市 <input type="checkbox"/> 池田市 <input type="checkbox"/> 豊中市
三島	【変更前】	
	【変更後】	<input type="checkbox"/> 島本町 <input type="checkbox"/> 高槻市 <input type="checkbox"/> 茨木市 <input type="checkbox"/> 吹田市 <input type="checkbox"/> 摂津市
北河内	【変更前】	
	【変更後】	<input type="checkbox"/> 枚方市 <input type="checkbox"/> 交野市 <input type="checkbox"/> 寝屋川市 <input type="checkbox"/> 守口市 <input type="checkbox"/> 門真市 <input type="checkbox"/> 大東市 <input type="checkbox"/> 四條畷市
中河内	【変更前】	
	【変更後】	<input type="checkbox"/> 東大阪市 <input type="checkbox"/> 八尾市 <input type="checkbox"/> 柏原市
南河内	【変更前】	
	【変更後】	<input type="checkbox"/> 松原市 <input type="checkbox"/> 藤井寺市 <input type="checkbox"/> 羽曳野市 <input type="checkbox"/> 大阪狭山市 <input type="checkbox"/> 富田林市 <input type="checkbox"/> 河内長野市 <input type="checkbox"/> 太子町 <input type="checkbox"/> 河南町 <input type="checkbox"/> 千早赤阪村
泉北	【変更前】	
	【変更後】	<input type="checkbox"/> 堺市 <input type="checkbox"/> 高石市 <input type="checkbox"/> 泉大津市 <input type="checkbox"/> 和泉市 <input type="checkbox"/> 忠岡町
泉南	【変更前】	
	【変更後】	<input type="checkbox"/> 岸和田市 <input type="checkbox"/> 貝塚市 <input type="checkbox"/> 熊取町 <input type="checkbox"/> 泉佐野市 <input type="checkbox"/> 田尻町 <input type="checkbox"/> 泉南市 <input type="checkbox"/> 阪南市 <input type="checkbox"/> 岬町

一般廃棄物（収集・運搬）の許可の内容を入力します。

市町村を追加する場合は、チェックを入れます。

削除する場合は、【変更後】欄のチェックボックスのチェックを外します。



郵送書類について

チェックを入れた場合は、「一般廃棄物収集運搬業許可証」の写しが必要です。

◆その他の申請業務を変更する場合は、画面左の申請業務変更をクリックします。

②許可情報登録（一般廃棄物（処分））

許可情報登録（一般廃棄物（処分））		種目コード060
許可の内容	【変更前】	
	【変更後】	<input type="text"/>

一般廃棄物の許可を受けた団体と品目を【変更後】欄に入力します。

（入力例：〇〇市（□□の処分））



郵送書類について

許可の内容を入力した場合は、「一般廃棄物処分業許可証」の写しが必要です。

◆その他の申請業務を変更する場合は、画面左の申請業務変更をクリックします。

③許可情報登録（産業廃棄物（収集・運搬））

許可情報登録(産業廃棄物(収集・運搬))
種目コード061

	燃え殻	汚泥	廃油	廃酸	廃アルカリ	廃プラスチック	紙くず	木くず	繊維くず	動植物性残渣	動物系固形不要物	ゴムくず	金属くず	ガラスくず	鋳さい	がれき類	動物のふん尿	動物の死体	ばいじん	輸入廃棄物	その他	
変更前	大阪府許可																					
	大阪市許可																					
	堺市許可																					
	東大阪市許可																					
	高槻市許可																					
	豊中市許可																					
	枚方市許可																					
	八尾市許可																					
変更後	大阪府許可	<input type="checkbox"/>	<input type="checkbox"/>	<input type="checkbox"/>	<input type="checkbox"/>	<input type="checkbox"/>	<input type="checkbox"/>	<input type="checkbox"/>	<input type="checkbox"/>	<input type="checkbox"/>	<input type="checkbox"/>	<input type="checkbox"/>	<input type="checkbox"/>	<input type="checkbox"/>	<input type="checkbox"/>	<input type="checkbox"/>	<input type="checkbox"/>	<input type="checkbox"/>	<input type="checkbox"/>	<input type="checkbox"/>	<input type="checkbox"/>	
	大阪市許可	<input type="checkbox"/>	<input type="checkbox"/>	<input type="checkbox"/>	<input type="checkbox"/>	<input type="checkbox"/>	<input type="checkbox"/>	<input type="checkbox"/>	<input type="checkbox"/>	<input type="checkbox"/>	<input type="checkbox"/>	<input type="checkbox"/>	<input type="checkbox"/>	<input type="checkbox"/>	<input type="checkbox"/>	<input type="checkbox"/>	<input type="checkbox"/>	<input type="checkbox"/>	<input type="checkbox"/>	<input type="checkbox"/>	<input type="checkbox"/>	
	堺市許可	<input type="checkbox"/>	<input type="checkbox"/>	<input type="checkbox"/>	<input type="checkbox"/>	<input type="checkbox"/>	<input type="checkbox"/>	<input type="checkbox"/>	<input type="checkbox"/>	<input type="checkbox"/>	<input type="checkbox"/>	<input type="checkbox"/>	<input type="checkbox"/>	<input type="checkbox"/>	<input type="checkbox"/>	<input type="checkbox"/>	<input type="checkbox"/>	<input type="checkbox"/>	<input type="checkbox"/>	<input type="checkbox"/>	<input type="checkbox"/>	
	東大阪市許可	<input type="checkbox"/>	<input type="checkbox"/>	<input type="checkbox"/>	<input type="checkbox"/>	<input type="checkbox"/>	<input type="checkbox"/>	<input type="checkbox"/>	<input type="checkbox"/>	<input type="checkbox"/>	<input type="checkbox"/>	<input type="checkbox"/>	<input type="checkbox"/>	<input type="checkbox"/>	<input type="checkbox"/>	<input type="checkbox"/>	<input type="checkbox"/>	<input type="checkbox"/>	<input type="checkbox"/>	<input type="checkbox"/>	<input type="checkbox"/>	
	高槻市許可	<input type="checkbox"/>	<input type="checkbox"/>	<input type="checkbox"/>	<input type="checkbox"/>	<input type="checkbox"/>	<input type="checkbox"/>	<input type="checkbox"/>	<input type="checkbox"/>	<input type="checkbox"/>	<input type="checkbox"/>	<input type="checkbox"/>	<input type="checkbox"/>	<input type="checkbox"/>	<input type="checkbox"/>	<input type="checkbox"/>	<input type="checkbox"/>	<input type="checkbox"/>	<input type="checkbox"/>	<input type="checkbox"/>	<input type="checkbox"/>	
	豊中市許可	<input type="checkbox"/>	<input type="checkbox"/>	<input type="checkbox"/>	<input type="checkbox"/>	<input type="checkbox"/>	<input type="checkbox"/>	<input type="checkbox"/>	<input type="checkbox"/>	<input type="checkbox"/>	<input type="checkbox"/>	<input type="checkbox"/>	<input type="checkbox"/>	<input type="checkbox"/>	<input type="checkbox"/>	<input type="checkbox"/>	<input type="checkbox"/>	<input type="checkbox"/>	<input type="checkbox"/>	<input type="checkbox"/>	<input type="checkbox"/>	<input type="checkbox"/>
	枚方市許可	<input type="checkbox"/>	<input type="checkbox"/>	<input type="checkbox"/>	<input type="checkbox"/>	<input type="checkbox"/>	<input type="checkbox"/>	<input type="checkbox"/>	<input type="checkbox"/>	<input type="checkbox"/>	<input type="checkbox"/>	<input type="checkbox"/>	<input type="checkbox"/>	<input type="checkbox"/>	<input type="checkbox"/>	<input type="checkbox"/>	<input type="checkbox"/>	<input type="checkbox"/>	<input type="checkbox"/>	<input type="checkbox"/>	<input type="checkbox"/>	<input type="checkbox"/>
	八尾市許可	<input type="checkbox"/>	<input type="checkbox"/>	<input type="checkbox"/>	<input type="checkbox"/>	<input type="checkbox"/>	<input type="checkbox"/>	<input type="checkbox"/>	<input type="checkbox"/>	<input type="checkbox"/>	<input type="checkbox"/>	<input type="checkbox"/>	<input type="checkbox"/>	<input type="checkbox"/>	<input type="checkbox"/>	<input type="checkbox"/>	<input type="checkbox"/>	<input type="checkbox"/>	<input type="checkbox"/>	<input type="checkbox"/>	<input type="checkbox"/>	<input type="checkbox"/>

※入力値について
 1: 積替え・保管を含まない
 2: 積替え・保管を含む
 3: 許可種類のうち限定されているもの
 注意)「工作物の除去に伴って生じたコンクリートの破片等」は、がれき等に該当します。

産業廃棄物（収集・運搬）の許可の内容を【変更後】欄に入力します。

積替え・保管を含まない場合は「1」、積替え・保管を含む場合は「2」、許可種類のうち限定されているもの場合は「3」を入力します。



郵送書類について

入力を行った場合は、「産業廃棄物収集運搬業許可証」の写しが必要です。

◆その他の申請業務を変更する場合は、画面左の申請業務変更をクリックします。

④許可情報登録（産業廃棄物（処分））

許可情報登録(産業廃棄物(処分))		種目コード062																					
		燃え殻	汚泥	廃油	廃酸	廃アルカリ	廃プラスチック	紙くず	木くず	繊維くず	動植物性残渣	動物系固形不要物	ゴムくず	金属くず	ガラスくず	錠さい	がれき類	動物のふん尿	動物の死体	ばいじん	輸入廃棄物	その他	
変更前	大阪府許可																						
	大阪市許可																						
	堺市許可																						
	東大阪市許可																						
	高槻市許可																						
	豊中市許可																						
	枚方市許可																						
	八尾市許可																						
上記以外の地方公共団体が発行した許可の有無																							
変更後	大阪府許可	<input type="checkbox"/>	<input type="checkbox"/>	<input type="checkbox"/>	<input type="checkbox"/>	<input type="checkbox"/>	<input type="checkbox"/>	<input type="checkbox"/>	<input type="checkbox"/>	<input type="checkbox"/>	<input type="checkbox"/>	<input type="checkbox"/>	<input type="checkbox"/>	<input type="checkbox"/>	<input type="checkbox"/>	<input type="checkbox"/>	<input type="checkbox"/>	<input type="checkbox"/>	<input type="checkbox"/>	<input type="checkbox"/>	<input type="checkbox"/>	<input type="checkbox"/>	<input type="checkbox"/>
	大阪市許可	<input type="checkbox"/>	<input type="checkbox"/>	<input type="checkbox"/>	<input type="checkbox"/>	<input type="checkbox"/>	<input type="checkbox"/>	<input type="checkbox"/>	<input type="checkbox"/>	<input type="checkbox"/>	<input type="checkbox"/>	<input type="checkbox"/>	<input type="checkbox"/>	<input type="checkbox"/>	<input type="checkbox"/>	<input type="checkbox"/>	<input type="checkbox"/>	<input type="checkbox"/>	<input type="checkbox"/>	<input type="checkbox"/>	<input type="checkbox"/>	<input type="checkbox"/>	<input type="checkbox"/>
	堺市許可	<input type="checkbox"/>	<input type="checkbox"/>	<input type="checkbox"/>	<input type="checkbox"/>	<input type="checkbox"/>	<input type="checkbox"/>	<input type="checkbox"/>	<input type="checkbox"/>	<input type="checkbox"/>	<input type="checkbox"/>	<input type="checkbox"/>	<input type="checkbox"/>	<input type="checkbox"/>	<input type="checkbox"/>	<input type="checkbox"/>	<input type="checkbox"/>	<input type="checkbox"/>	<input type="checkbox"/>	<input type="checkbox"/>	<input type="checkbox"/>	<input type="checkbox"/>	<input type="checkbox"/>
	東大阪市許可	<input type="checkbox"/>	<input type="checkbox"/>	<input type="checkbox"/>	<input type="checkbox"/>	<input type="checkbox"/>	<input type="checkbox"/>	<input type="checkbox"/>	<input type="checkbox"/>	<input type="checkbox"/>	<input type="checkbox"/>	<input type="checkbox"/>	<input type="checkbox"/>	<input type="checkbox"/>	<input type="checkbox"/>	<input type="checkbox"/>	<input type="checkbox"/>	<input type="checkbox"/>	<input type="checkbox"/>	<input type="checkbox"/>	<input type="checkbox"/>	<input type="checkbox"/>	<input type="checkbox"/>
	高槻市許可	<input type="checkbox"/>	<input type="checkbox"/>	<input type="checkbox"/>	<input type="checkbox"/>	<input type="checkbox"/>	<input type="checkbox"/>	<input type="checkbox"/>	<input type="checkbox"/>	<input type="checkbox"/>	<input type="checkbox"/>	<input type="checkbox"/>	<input type="checkbox"/>	<input type="checkbox"/>	<input type="checkbox"/>	<input type="checkbox"/>	<input type="checkbox"/>	<input type="checkbox"/>	<input type="checkbox"/>	<input type="checkbox"/>	<input type="checkbox"/>	<input type="checkbox"/>	<input type="checkbox"/>
	豊中市許可	<input type="checkbox"/>	<input type="checkbox"/>	<input type="checkbox"/>	<input type="checkbox"/>	<input type="checkbox"/>	<input type="checkbox"/>	<input type="checkbox"/>	<input type="checkbox"/>	<input type="checkbox"/>	<input type="checkbox"/>	<input type="checkbox"/>	<input type="checkbox"/>	<input type="checkbox"/>	<input type="checkbox"/>	<input type="checkbox"/>	<input type="checkbox"/>	<input type="checkbox"/>	<input type="checkbox"/>	<input type="checkbox"/>	<input type="checkbox"/>	<input type="checkbox"/>	<input type="checkbox"/>
	枚方市許可	<input type="checkbox"/>	<input type="checkbox"/>	<input type="checkbox"/>	<input type="checkbox"/>	<input type="checkbox"/>	<input type="checkbox"/>	<input type="checkbox"/>	<input type="checkbox"/>	<input type="checkbox"/>	<input type="checkbox"/>	<input type="checkbox"/>	<input type="checkbox"/>	<input type="checkbox"/>	<input type="checkbox"/>	<input type="checkbox"/>	<input type="checkbox"/>	<input type="checkbox"/>	<input type="checkbox"/>	<input type="checkbox"/>	<input type="checkbox"/>	<input type="checkbox"/>	<input type="checkbox"/>
	八尾市許可	<input type="checkbox"/>	<input type="checkbox"/>	<input type="checkbox"/>	<input type="checkbox"/>	<input type="checkbox"/>	<input type="checkbox"/>	<input type="checkbox"/>	<input type="checkbox"/>	<input type="checkbox"/>	<input type="checkbox"/>	<input type="checkbox"/>	<input type="checkbox"/>	<input type="checkbox"/>	<input type="checkbox"/>	<input type="checkbox"/>	<input type="checkbox"/>	<input type="checkbox"/>	<input type="checkbox"/>	<input type="checkbox"/>	<input type="checkbox"/>	<input type="checkbox"/>	<input type="checkbox"/>
上記以外の地方公共団体が発行した許可の有無		<input type="checkbox"/> あり <input type="checkbox"/> なし																					

※入力値について
 1:許可種類のうち限定されていないもの
 2:許可種類のうち限定されているもの
 注意)「工作物の除去に伴って生じたコンクリートの破片等」は、がれき等に該当します。

産業廃棄物（処分）の許可の内容を【変更後】欄に入力します。

許可種類のうち限定されていないもの場合は「1」、許可種類のうち限定されているもの場合は「2」を入力します。

なお、大阪府、大阪市、堺市、東大阪市、高槻市、豊中市、枚方市、八尾市以外の地方公共団体が発行した許可がある場合は、ありを選択します。

 郵送書類について

入力を行った場合は、「産業廃棄物収集運搬業許可証」の写しが必要です。

◆その他の申請業務を変更する場合は、画面左の申請業務変更をクリックします。

⑤許可情報登録（特別管理産業廃棄物（収集・運搬））

許可情報登録(特別管理産業廃棄物(収集・運搬)) 種目コード063

		廃油	廃酸	廃アルカリ	感染性廃棄物	廃PCB等	PCB汚染物	PCB処理物	廃水銀等	汚泥	錫さい	廃石綿等	ばいじん	燃え殻	処理したもの
変更前	大阪府許可														
	大阪市許可														
	堺市許可														
	東大阪市許可														
	高槻市許可														
	豊中市許可														
	枚方市許可														
	八尾市許可														

変更後	大阪府許可	<input type="checkbox"/>	<input type="checkbox"/>	<input type="checkbox"/>	<input type="checkbox"/>	<input type="checkbox"/>	<input type="checkbox"/>	<input type="checkbox"/>	<input type="checkbox"/>	<input type="checkbox"/>	<input type="checkbox"/>	<input type="checkbox"/>	<input type="checkbox"/>	<input type="checkbox"/>	<input type="checkbox"/>
	大阪市許可	<input type="checkbox"/>	<input type="checkbox"/>	<input type="checkbox"/>	<input type="checkbox"/>	<input type="checkbox"/>	<input type="checkbox"/>	<input type="checkbox"/>	<input type="checkbox"/>	<input type="checkbox"/>	<input type="checkbox"/>	<input type="checkbox"/>	<input type="checkbox"/>	<input type="checkbox"/>	<input type="checkbox"/>
	堺市許可	<input type="checkbox"/>	<input type="checkbox"/>	<input type="checkbox"/>	<input type="checkbox"/>	<input type="checkbox"/>	<input type="checkbox"/>	<input type="checkbox"/>	<input type="checkbox"/>	<input type="checkbox"/>	<input type="checkbox"/>	<input type="checkbox"/>	<input type="checkbox"/>	<input type="checkbox"/>	<input type="checkbox"/>
	東大阪市許可	<input type="checkbox"/>	<input type="checkbox"/>	<input type="checkbox"/>	<input type="checkbox"/>	<input type="checkbox"/>	<input type="checkbox"/>	<input type="checkbox"/>	<input type="checkbox"/>	<input type="checkbox"/>	<input type="checkbox"/>	<input type="checkbox"/>	<input type="checkbox"/>	<input type="checkbox"/>	<input type="checkbox"/>
	高槻市許可	<input type="checkbox"/>	<input type="checkbox"/>	<input type="checkbox"/>	<input type="checkbox"/>	<input type="checkbox"/>	<input type="checkbox"/>	<input type="checkbox"/>	<input type="checkbox"/>	<input type="checkbox"/>	<input type="checkbox"/>	<input type="checkbox"/>	<input type="checkbox"/>	<input type="checkbox"/>	<input type="checkbox"/>
	豊中市許可	<input type="checkbox"/>	<input type="checkbox"/>	<input type="checkbox"/>	<input type="checkbox"/>	<input type="checkbox"/>	<input type="checkbox"/>	<input type="checkbox"/>	<input type="checkbox"/>	<input type="checkbox"/>	<input type="checkbox"/>	<input type="checkbox"/>	<input type="checkbox"/>	<input type="checkbox"/>	<input type="checkbox"/>
	枚方市許可	<input type="checkbox"/>	<input type="checkbox"/>	<input type="checkbox"/>	<input type="checkbox"/>	<input type="checkbox"/>	<input type="checkbox"/>	<input type="checkbox"/>	<input type="checkbox"/>	<input type="checkbox"/>	<input type="checkbox"/>	<input type="checkbox"/>	<input type="checkbox"/>	<input type="checkbox"/>	<input type="checkbox"/>
	八尾市許可	<input type="checkbox"/>	<input type="checkbox"/>	<input type="checkbox"/>	<input type="checkbox"/>	<input type="checkbox"/>	<input type="checkbox"/>	<input type="checkbox"/>	<input type="checkbox"/>	<input type="checkbox"/>	<input type="checkbox"/>	<input type="checkbox"/>	<input type="checkbox"/>	<input type="checkbox"/>	<input type="checkbox"/>

※入力欄について
 1:積替え・保管を含まない
 2:積替え・保管を含む
 3:許可種類のうち限定されているもの

特別管理産業廃棄物（収集・運搬）の許可の内容を【変更後】欄に入力します。

積替え・保管を含まない場合は「1」、積替え・保管を含む場合は「2」、許可種類のうち限定されているもの場合は「3」を入力します。

 郵送書類について

入力を行った場合は、「特別管理産業廃棄物収集運搬業許可証」の写しが必要です。

◆その他の申請業務を変更する場合は、画面左の申請業務変更をクリックします。

⑥許可情報登録（特別管理産業廃棄物（処分））

時間延長		許可情報登録(特別管理産業廃棄物(処分))											種目コード064		
<input type="button" value="入札参加資格申請の辞退"/> <input type="button" value="業者基本情報"/> <input type="button" value="申請種目変更"/> <input type="button" value="申請業務変更"/> <input type="button" value="入力情報"/> <input type="button" value="ページ家へ"/>		廃油	廃酸	廃アルカリ	感染性廃棄物	廃PCB等	PCB汚染物	PCB処理物	廃水銀等	汚泥	並さい	廃石綿等	ばいじん	燃え殻	処理したもの
変更前	大阪府許可														
	大阪市許可														
	堺市許可														
	東大阪市許可														
	高槻市許可														
	豊中市許可														
	枚方市許可														
	八尾市許可														
上記以外の地方公共団体が発行した許可の有無															

時間延長		許可情報登録(特別管理産業廃棄物(処分))											種目コード064		
<input type="button" value="入札参加資格申請の辞退"/> <input type="button" value="業者基本情報"/> <input type="button" value="申請種目変更"/> <input type="button" value="申請業務変更"/> <input type="button" value="入力情報"/> <input type="button" value="ページ家へ"/>		廃油	廃酸	廃アルカリ	感染性廃棄物	廃PCB等	PCB汚染物	PCB処理物	廃水銀等	汚泥	並さい	廃石綿等	ばいじん	燃え殻	処理したもの
変更後	大阪府許可	<input type="checkbox"/>	<input type="checkbox"/>	<input type="checkbox"/>	<input type="checkbox"/>	<input type="checkbox"/>	<input type="checkbox"/>	<input type="checkbox"/>	<input type="checkbox"/>	<input type="checkbox"/>	<input type="checkbox"/>	<input type="checkbox"/>	<input type="checkbox"/>	<input type="checkbox"/>	
	大阪市許可	<input type="checkbox"/>	<input type="checkbox"/>	<input type="checkbox"/>	<input type="checkbox"/>	<input type="checkbox"/>	<input type="checkbox"/>	<input type="checkbox"/>	<input type="checkbox"/>	<input type="checkbox"/>	<input type="checkbox"/>	<input type="checkbox"/>	<input type="checkbox"/>	<input type="checkbox"/>	
	堺市許可	<input type="checkbox"/>	<input type="checkbox"/>	<input type="checkbox"/>	<input type="checkbox"/>	<input type="checkbox"/>	<input type="checkbox"/>	<input type="checkbox"/>	<input type="checkbox"/>	<input type="checkbox"/>	<input type="checkbox"/>	<input type="checkbox"/>	<input type="checkbox"/>	<input type="checkbox"/>	
	東大阪市許可	<input type="checkbox"/>	<input type="checkbox"/>	<input type="checkbox"/>	<input type="checkbox"/>	<input type="checkbox"/>	<input type="checkbox"/>	<input type="checkbox"/>	<input type="checkbox"/>	<input type="checkbox"/>	<input type="checkbox"/>	<input type="checkbox"/>	<input type="checkbox"/>	<input type="checkbox"/>	
	高槻市許可	<input type="checkbox"/>	<input type="checkbox"/>	<input type="checkbox"/>	<input type="checkbox"/>	<input type="checkbox"/>	<input type="checkbox"/>	<input type="checkbox"/>	<input type="checkbox"/>	<input type="checkbox"/>	<input type="checkbox"/>	<input type="checkbox"/>	<input type="checkbox"/>	<input type="checkbox"/>	
	豊中市許可	<input type="checkbox"/>	<input type="checkbox"/>	<input type="checkbox"/>	<input type="checkbox"/>	<input type="checkbox"/>	<input type="checkbox"/>	<input type="checkbox"/>	<input type="checkbox"/>	<input type="checkbox"/>	<input type="checkbox"/>	<input type="checkbox"/>	<input type="checkbox"/>	<input type="checkbox"/>	
	枚方市許可	<input type="checkbox"/>	<input type="checkbox"/>	<input type="checkbox"/>	<input type="checkbox"/>	<input type="checkbox"/>	<input type="checkbox"/>	<input type="checkbox"/>	<input type="checkbox"/>	<input type="checkbox"/>	<input type="checkbox"/>	<input type="checkbox"/>	<input type="checkbox"/>	<input type="checkbox"/>	
	八尾市許可	<input type="checkbox"/>	<input type="checkbox"/>	<input type="checkbox"/>	<input type="checkbox"/>	<input type="checkbox"/>	<input type="checkbox"/>	<input type="checkbox"/>	<input type="checkbox"/>	<input type="checkbox"/>	<input type="checkbox"/>	<input type="checkbox"/>	<input type="checkbox"/>	<input type="checkbox"/>	
上記以外の地方公共団体が発行した許可の有無		○あり ○なし													

※入力値について
1:許可種類のうち限定されていないもの
2:許可種類のうち限定されているもの

特別管理産業廃棄物（処分）の許可の内容を【変更後】欄に入力します。

許可種類のうち限定されていないもの場合は「1」、許可種類のうち限定されているもの場合は「2」を入力します。

なお、大阪府、大阪市、堺市、東大阪市、高槻市、豊中市、枚方市、八尾市以外の地方公共団体が発行した許可がある場合は、ありを選択します。



郵送書類について

入力を行った場合は、「特別管理産業廃棄物処分業許可証」の写しが必要です。

◆その他の申請業務を変更する場合は、画面左の申請業務変更をクリックします。

⑦ 許可情報登録（学校給食）

許可情報登録(学校給食)		種目コード128
食品衛生法許可の有無	【変更前】	
	【変更後】	<input type="radio"/> あり <input type="radio"/> なし

【変更後】欄に、食品衛生法許可の有無を指定します。（デリバリー給食の場合には必要）



郵送書類について

ありを選択した場合は、「営業許可証（食品衛生法）」の写しが必要です。

◆その他の申請業務を変更する場合は、画面左の[申請業務変更](#)をクリックします。

⑧ 許可情報登録（計量証明事業）

許可情報登録(計量証明事業)		種目コード130	
<small>計量証明事業の知事登録 ※1 変更前に申請を希望した業務には○がついています。 ※2 申請を追加する場合はチェックボックスにチェックをしてください。 ※3 申請を削除する場合はチェックボックスのチェックを外してください。</small>			
計量証明事業の登録内容		大阪府	その他の都道府県
濃度(大気)	【変更前】		
	【変更後】	<input type="checkbox"/>	<input type="checkbox"/>
濃度(水及び土壌)	【変更前】		
	【変更後】	<input type="checkbox"/>	<input type="checkbox"/>
ダイオキシン類(大気)	【変更前】		
	【変更後】	<input type="checkbox"/>	<input type="checkbox"/>
ダイオキシン類(水及び土壌)	【変更前】		
	【変更後】	<input type="checkbox"/>	<input type="checkbox"/>
音圧レベル	【変更前】		
	【変更後】	<input type="checkbox"/>	<input type="checkbox"/>
振動加速度レベル	【変更前】		
	【変更後】	<input type="checkbox"/>	<input type="checkbox"/>

計量証明事業の許可の内容を【変更後】欄に入力します。許可を受けている計量証明事業の登録内容の大阪府またはその他の都道府県にチェックを入れます。



郵送書類について

チェックを入れた場合は、「計量証明事業登録証」の写しが必要です。

◆その他の申請業務を変更する場合は、画面左の[申請業務変更](#)をクリックします。

4) 入力者情報の入力

入力者情報

■ 今回の申請に関する連絡先情報(行政書士が代理申請する場合は、代理申請する方の情報)を入力してください。
※ 今回の申請のみを対象とした連絡先情報です。

所属・部署:
(全角, 50文字以内)
注) 姓と名の間には、1文字空白を空けてください。

氏名・漢字:
(全角, 50文字以内)
注) 姓と名の間には、1文字空白を空けてください。

氏名・フリガナ:
(全角カナ, 50文字以内)

電話番号:
(半角英数, 15文字以内)

FAX番号:
(半角英数, 15文字以内)

次へ

▼ 申請とリやめ

今回の申請を入力した人の情報を入力します。

⚠ 申請業務を代行する場合

申請業務を代行される場合など(例: 行政書士等)は、代行される方の所属、氏名を入力してください。

入力後、次のいずれかの操作を行います。

◆ 申請内容を送信する場合は、画面下の「**次へ**」をクリックします。

- ・ 入力内容に不備が有る場合 → 5) 不備内容の確認へ
- ・ 入力内容に不備が無い場合 → 6) 入力内容の確認へ

◆ 再度変更内容を入力する場合は、画面左のボタンの中から変更が必要な項目のボタンをクリックし、各変更入力の操作に戻ります。

⚠ 申請とリやめボタン

画面左下の「**申請とリやめ**」をクリックすると、入力した情報をすべて取り消し、「大阪府 電子申請システム」画面に戻ります。

5) 不備内容の確認

大阪府

入力内容に不備があります

入力内容に不備があります。入力内容を見直してください。

「入札参加資格の辞退チェックボックス」にチェックがあった場合は、「入札参加資格の辞退の辞退年月日」は必須入力です。
「入札参加資格の辞退チェックボックス」にチェックがあった場合は、「入札参加資格の辞退の辞退理由」は必須入力です。

閉じる

入力した内容に不備があった場合はエラーとなり、上図のような画面が表示されます。
表示された不備内容を確認後、**閉じる**をクリックし「大阪府物品・委託役務関係競争入札 種目の追加・登録辞退」画面で入力内容の見直し・再入力を行ってください。

6) 入力内容の確認

大阪府 大阪府 電子調達システム

大阪府物品・委託役務関係競争入札 種目の追加・登録辞退

これまでに入力された内容を表示しています。
内容に間違いがないことを確認して、「次へ」ボタンを押してください。
間違いがあれば「戻る」ボタンを押して修正してください。

本申請及び関係書類のすべての記載事項は事実と相違無いことを誓約するとともに、記載事項に変更が生じたときは、直ちにその旨を届出いたします。
なお、本申請及び関係書類並びに審査内容について、関係法令等の規定によりその全部又は一部を公開されても、何ら異議の申立てをいたしません。
また、地方自治法施行令第167条の4各項の規定に該当したときは、入札参加資格の取消し及び入札に参加することを停止されても、何ら異議の申立てをいたしません。
・同意する

入札参加資格申請の辞退

入札参加資格の辞退 辞退年月日：西暦 2013年 09月 20日
辞退理由：会社吸収、合併倒産等のため

業者基本情報

業者番号	9999999	
商号または名称	漢字	(株) 大阪城
	フリガナ	オオサカジョウ

(途中画面省略)

入力者情報

所属・部署	営業部
氏名・漢字	大阪城 次郎
氏名・フリガナ	オオサカジョウ ジロウ
電話番号	00-0000-0000
FAX番号	00-0000-0000

戻る 次へ

「大阪府物品・委託役務関係競争入札 種目の追加・登録辞退」画面で入力した情報の確認を行います。

確認後、画面左の「ページ末へ」をクリックするか画面右のスクロールバーを使って、画面最下部を表示し、次のいずれかの操作を行います。

- ◆入力内容が正しい場合は、画面下の「次へ」をクリックします。
- ◆入力内容を修正する場合は、画面下の「戻る」をクリックします

7) 送信確認

送信確認

たがいま入力された申請書データを送信して、申請処理を行います。
入力内容を確認する場合は、下線部分をクリックしてください。

送信します、よろしいですか？

様式名 平成31・32・33年度 物品・委託役務
関係競争入札参加資格 種目の追加・
登録辞退

戻る
送信

- ◆申請を送信する場合は、**送信**をクリックします。
- ◆送信をキャンセルする場合は、**戻る**をクリックします。
- ◆送信前に申請内容を確認する場合は、平成31・32・33年度 物品・委託役務関係競争入札参加資格 種目の追加・登録辞退をクリックします。クリックすると、「平成31・32・33年度 物品・委託役務関係競争入札参加資格 種目の追加・登録辞退」画面が表示されます。表示内容を印刷する場合は、画面下の**印刷**をクリックします。
「平成31・32・33年度 物品・委託役務関係競争入札参加資格 種目の追加・登録辞退」画面を閉じる場合は、画面下の**閉じる**をクリックします。

平成31・32・33年度 物品・委託役務関係競争入札参加資格 種目の追加・登録辞退

入札参加資格申請の辞退		
		辞退年月日：西暦 2013 年09 月20 日
○	入札参加資格の辞退	会社吸収、合併倒産等のため

業者基本情報	
業者番号	9999999
商号または名称(漢字)	(株)大阪城
商号または名称(フリガナ)	オオサカジョウ

(途中画面省略)

入力者情報	
入力者所属部署	営業部
入力者氏名	大阪城 次郎
入力者氏名フリガナ	オオサカジョウジロウ
入力者電話番号	00-0000-0000
入力者FAX番号	00-0000-0001

印刷
閉じる

8) 到達確認

データ送信完了

到達確認通知

手続名称: 平成31・32・33年度 物品・委託役務関係競争入札参加資格 種目の追加・登録
辞退

申請者名: (株)大阪城建設 営業部 大阪城 次郎

到達番号: 2018103100002

問合せ番号: *****

取扱状況: 到達

到達日時: 2018年10月31日 15時15分10秒

送信を完了しました。
上記「到達番号」と「問合せ番号」は、この後にも必要となりますので、
「印刷」ボタンにより印刷するか、メモに取るなど、必ず控えるようにして下さい。
郵送書類が必要な申請については、各申請の「郵送書類一覧」
を確認して、すみやかに送付して下さい。

・平成31・32年度建設工事・建設工事(特定調達契約)、平成31・32・33年度物品・委託役務の郵送書類一覧は下記表から確認できます。

年度	契約区分	新規・更新申請	業種(業務)追加申請	変更申請
平成31・32年度	建設工事	こちら	-	必要なし
	建設工事(特定調達契約)	こちら	-	必要なし
平成31・32・33年度	物品・委託役務	こちら	こちら	こちら

・平成30年度の郵送書類一覧は下記表から選択して下さい。

年度	契約区分	新規申請	業種(業務)追加申請	変更申請
平成30年度	建設工事	こちら	こちら	必要なし
	建設工事(特定調達契約)	こちら	こちら	必要なし
	測量・建設コンサルタント等	こちら	こちら	こちら
	物品・委託役務	こちら	こちら	こちら

印刷 終了

データの送信が完了すると、到達確認通知が表示されます。

内容を確認し、画面下の印刷をクリックして印刷を行います。

印刷処理後、終了をクリックして「大阪府 電子申請システム」画面に戻ります。

⚠ 到達確認通知内容の控え

到達確認通知の到達番号と問合せ番号は、この後の取扱状況を照会する時などに必須となりますので、内容を確認の上印刷をクリックして印刷するかメモを取るなどして、必ず控えをとるようにして下さい。

⚠ 送信完了後の処理の流れ

データ送信完了後、大阪府において送信されたデータに基づいて申請の受付確定処理が行われます。郵送書類が必要な場合は、書類の到着後に受付確定処理が行われます。

受付確定処理が終われば、申請者情報で指定した電子申請用メールアドレスに通知が届きます。なお現在の処理状況は、「申請取扱状況確認」画面で確認できます。

※「申請取扱状況確認」画面については、第3章 1. 状況確認を参照して下さい。