

1. 2 建設工事競争入札参加資格更新申請

建設工事競争入札の更新申請を行います。

「大阪府建設工事競争入札参加資格更新申請」画面の呼び出し方

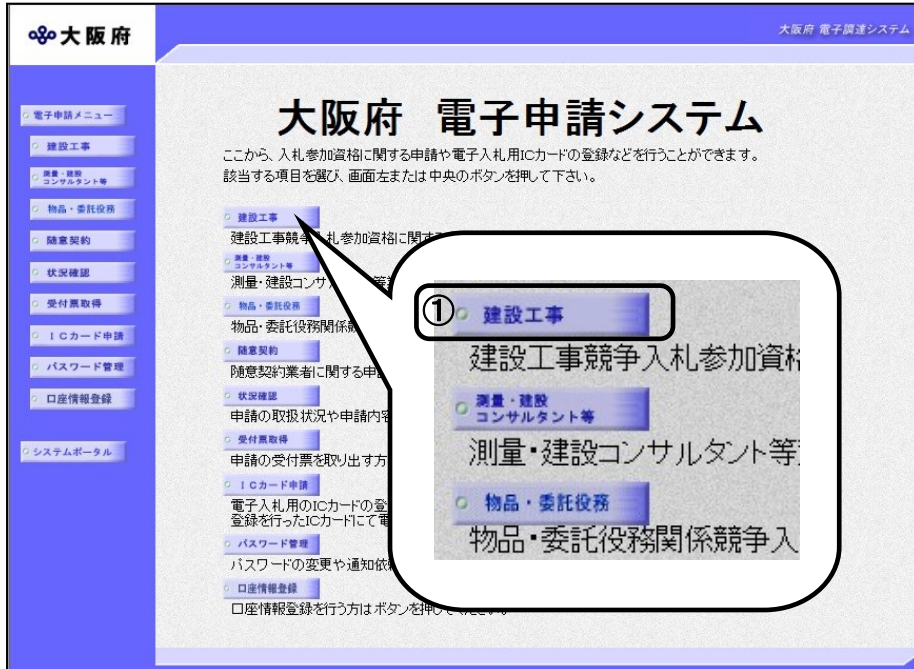

① 大阪府 電子申請システム」画面から、「**建設工事**」をクリックします。

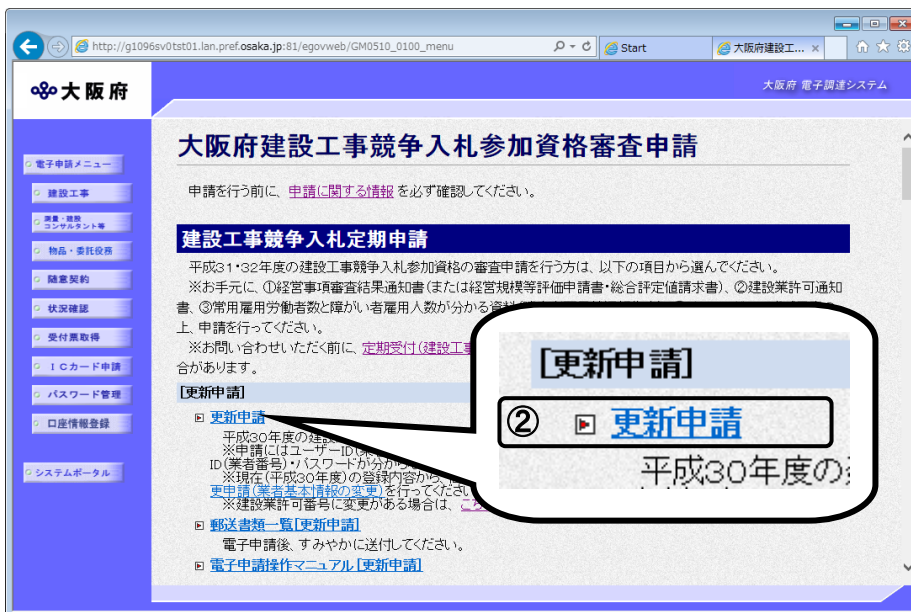

② 「大阪府建設工事競争入札参加資格審査申請」画面から、建設工事競争入札の**更新申請**をクリックします。

大阪府 電子申請ログイン

電子入札用ICカードによるログイン

ここから、電子入札用ICカードにより申請画面にログインできます。
カードリーダーに既に登録済みの電子入札用ICカードを挿入し、「ICカードログイン」ボタンを押してください。
※大阪府電子調達システムに利用者登録済みのICカードが必要です。

お使いのJREバージョンはJRE8.0です。
(バージョンが「不明」または、以下のJREと異なるバージョンが表示された場合は、[こちら](#)からPCの設定をご確認ください。)

「JRE6.0」「JRE7.0」または「JRE8.0」の方
ICカードログイン

③「大阪府 電子申請ログイン」画面から、電子入札用ICカードによるログインまたは、ID・パスワードによるログインを行います。

※ログインの操作については、第1章 共通操作を参照してください。

大阪府建設工事競争入札参加資格更新申請

入力開始時刻は10:11:12です。

【申請を行う前に必ずご確認ください】

- ◆パソコンの環境設定について
 - ・クライアント環境設定マニュアルをごいただき、ご使用のパソコンが推奨環境に合致しているかどうかをご確認の上、「5. 信頼済みサイトの登録」以降の設定をお願いします。(設定を行っていない場合、「画面が進まない」「送信ボタンが反応しない」等のエラーが発生し、申請を正常に行うことができません。)
 - ・必ず「Internet Explorer」で申請を行ってください。(Microsoft EdgeやGoogle Chromeなどの他のブラウザには対応していませんので、Internet Explorer以外のブラウザでは申請を正常に行うことができません。)
- ◆入力時間の延長について
 - ・入力画面のまま40分を経過すると自動的に接続が切れ、申請を正常に行うことができません。
 - ・画面左上の「時間延長」ボタンを押すごとに、40分間の入力時間の延長が可能です。
 - ※「時間延長」ボタンは何度でも押すことが可能ですので、入力が長時間になる場合は、40分以内ごとに「時間延長」ボタンを押してください。(建設工事競争入札参加資格更新申請では、入力データの保存・読込はできません。)
- ◆外字(ガイジ)について
 - ・入力内容に外字(JIS第一水準・第二水準以外の文字)がある場合、入力欄の右横の「当て字」欄にチェックを入れ、当て字(類似漢字)を用いて項目の入力を行ってください。
 - 【例】「高」(外字)→「高」(当て字)、「崎」(外字)→「崎」(当て字)
 - ・当て字で入力を行った場合は、「外字届」に外字を手書きし、他の提出書類と一緒に郵送してください。
 - ・全角マイナス「-」は登録ができなため、申請時に全角ハイフン「-」に置き換えを行っています。フリガナでは更に全角長音「ー」に置き換えを行っています。
- ◆経書許可表示について
 - 申請業者の経書情報・許可情報を閲覧することが可能です。

業者経書許可表示

⑤ ここをクリックして「入札に参加する者に必要な資格要件」を必ず読んでください！

私は、大阪府で発注される建設工事競争入札に参加したいので、上記の入札参加資格要件を了知の上、入札参加資格審査の申請をします。
本申請及び関係書類のすべての記載事項は事実と相違無いことを誓約するとともに、記載事項に変更が生じたときは、直ちにその旨を届出いたします。
なお、本申請及び関係書類並びに審査内容について、関係法令等の規定によりその全部又は一部を公開されても、何ら異議の申立てをいたしません。
また、地方自治法施行令第167条の4各項の規定に該当したときは、入札参加資格の取消し及び入札に参加することを停止されても、何ら異議の申立てをいたしません。

⑥ 同意する 同意しない

④ログイン後、「大阪府建設工事競争入札参加資格更新申請」画面が表示されます。

⑤「入札に参加する者に必要な資格要件」をクリックし、入札参加資格要件を確認します。

⑥同意するを選択します。

⚠ 内容に誤りがある場合

表示された内容に誤りがある場合は、本処理を取り止め、変更申請処理を先に行ってください。

⚠ 入力時間延長について

画面を表示したまま40分間を経過すると、自動的に接続が切れてしまい正常に申請を行うことができません。

長時間画面を表示したままにしている場合は、画面左上の「時間延長」をクリックして40分間の時間延長を行ってください。

⚠ 経審許可情報について

「業者経審許可表示」をクリックすると、申請業者の経審情報・許可情報を閲覧することができます。

大阪府

経審許可情報

業者情報

許可番号 -

商号名称

所在地

業種情報

	土建	大左	と	石屋	電管	夕	鋼筋	舗	浚	板	力	塗	防	内	機	絶	通	園	井	具	水	消	清	解	
(1:一般 2:特定)																									

営業所一覧

営業所名	所在地	電話番号	土建	大左	と	石屋	電管	夕	鋼筋	舗	浚	板	力	塗	防	内	機	絶	通	園	井	具	水	消	清	解
大阪支店	大阪城1-1	00-0000-0000																								
大阪新幹線支店	中央区大阪城11	11-1111-1111																								

(途中画面省略)

特定	特定	電気通信工事	1349	7476463	1397	13	13	94	1333
		造園工事	0	0	0	0	0	0	0
		さく井工事	0	0	0	0	0	0	0
		建具工事	0	0	0	0	0	0	0
		水道施設工事	0	0	0	0	0	0	0
一般	一般	消防施設工事	1137	50137	645	0	0	0	1236
		清掃施設工事	0	0	0	0	0	0	0
		解体工事	0	0	0	0	0	0	0
一般		とび・土工・コンクリート・解体(経過措置)	647	8821	1023	0	2	0	509

閉じる

※「完工高情報」の「とび・土工・コンクリート・解体(経過措置)」は、この業種の経審情報が存在する場合のみ表示されます。

「経審許可情報」画面を閉じる場合は、画面下部の「閉じる」をクリックします。

処理の流れ

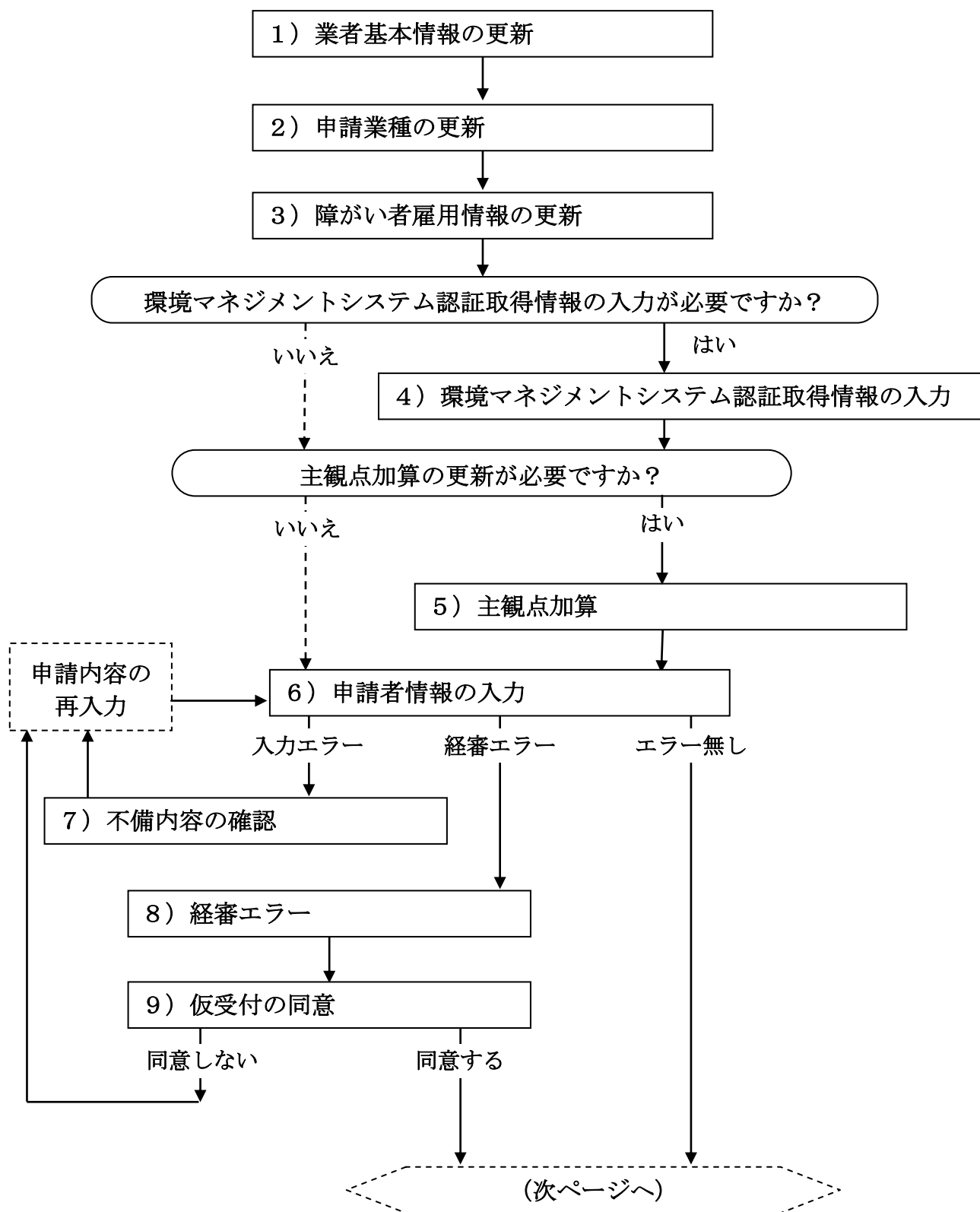

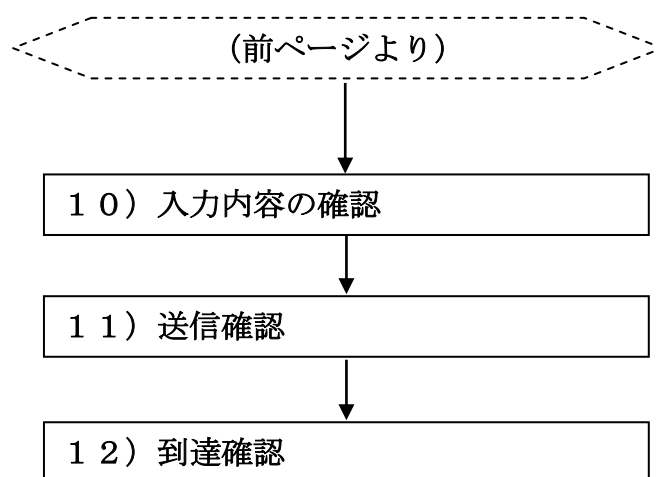

1) 業者基本情報の更新

大阪府 電子調達システム

時間延長

業者基本情報

本店情報

営業所・支店情報

申請業種

障がい者雇用情報

環境マネジメントシステム

申請者情報

ページ末へ

業者基本情報

業者番号	1111111	
建設業許可番号	許可区分	大阪府知事許可(27)
	許可番号	123456
経営事項審査の審査基準日(和暦)	平成 ▾ □年 □月 □日 (半角数字)	
経営事項審査結果の通知日(和暦)	注) 仮受付申請を行う場合(申請に必要な経営事項審査結果通知書を未取得)は、空欄のまま申請してください。 平成 ▾ □年 □月 □日 (半角数字)	
商号または名称	漢字	(株)大阪城建設
	フリガナ	オオサカジョウケンセン
契約先情報	支店契約	
官公需適格組合の選択	<input type="checkbox"/> 官公需適格組合の認定を受けている組合の申請の場合は、特例措置審査の希望に関わらず、チェックを入れてください。	
会社等の業種	----- ▾ 注) 会社としての主たる業種を選択してください。(不明な場合は「その他業種」を選択。)	

画面左の「業者基本情報」をクリックするか、画面右のスクロールバーで下にスクロールして、業者基本情報の入力画面を表示し、各項目の入力を行います。



経営事項審査結果の通知日について

経審申請中で通知書が届いていない場合、経営事項審査基準日の通知日を「空白」で進めてください。

入力後、画面左の「申請業種」をクリックします。

→→ 2) 申請業種の更新へ

2) 申請業種の更新

大阪府
大阪府 電子調達システム

申請業種

申請する業種の許可区分(「一般」または「特定」)の欄にチェックを入れてください。
注)登録を申請できる工事は、平成29年1月31日時点で、「建設業の許可」(営業所・支店で契約をする場合は、当該営業所・支店で営業している工事の許可)を取得し、「経営事項審査」を受けている工事に限ります。

なし	一般	特定	業種内容	なし	一般	特定	業種内容
<input checked="" type="radio"/>	<input type="radio"/>	<input type="radio"/>	土木一式工事	<input checked="" type="radio"/>	<input type="radio"/>	<input type="radio"/>	しゅんせつ工事
<input checked="" type="radio"/>	<input type="radio"/>	<input type="radio"/>	プレストレストコンクリート構造物工事	<input checked="" type="radio"/>	<input type="radio"/>	<input type="radio"/>	板金工事
<input checked="" type="radio"/>	<input type="radio"/>	<input type="radio"/>	建築一式工事	<input checked="" type="radio"/>	<input type="radio"/>	<input type="radio"/>	ガラス工事
<input checked="" type="radio"/>	<input type="radio"/>	<input type="radio"/>	大工工事	<input checked="" type="radio"/>	<input type="radio"/>	<input type="radio"/>	塗装工事
<input checked="" type="radio"/>	<input type="radio"/>	<input type="radio"/>	左官工事	<input checked="" type="radio"/>	<input type="radio"/>	<input type="radio"/>	防水工事
<input checked="" type="radio"/>	<input type="radio"/>	<input type="radio"/>	とび・土工・コンクリート工事	<input checked="" type="radio"/>	<input type="radio"/>	<input type="radio"/>	内装仕上工事
<input checked="" type="radio"/>	<input type="radio"/>	<input type="radio"/>	法面処理工事	<input checked="" type="radio"/>	<input type="radio"/>	<input type="radio"/>	機械器具設置工事
<input checked="" type="radio"/>	<input type="radio"/>	<input type="radio"/>	石工事	<input checked="" type="radio"/>	<input type="radio"/>	<input type="radio"/>	熱絶縁工事
<input checked="" type="radio"/>	<input type="radio"/>	<input type="radio"/>	屋根工事	<input checked="" type="radio"/>	<input type="radio"/>	<input type="radio"/>	電気通信工事
<input checked="" type="radio"/>	<input type="radio"/>	<input type="radio"/>	電気工事	<input checked="" type="radio"/>	<input type="radio"/>	<input type="radio"/>	造園工事
<input checked="" type="radio"/>	<input type="radio"/>	<input type="radio"/>	管工事	<input checked="" type="radio"/>	<input type="radio"/>	<input type="radio"/>	さく井工事
<input checked="" type="radio"/>	<input type="radio"/>	<input type="radio"/>	タイル・れんが・ブロック工事	<input checked="" type="radio"/>	<input type="radio"/>	<input type="radio"/>	建具工事
<input checked="" type="radio"/>	<input type="radio"/>	<input type="radio"/>	鋼構造物工事	<input checked="" type="radio"/>	<input type="radio"/>	<input type="radio"/>	水道施設工事
<input checked="" type="radio"/>	<input type="radio"/>	<input type="radio"/>	鋼橋上部工事	<input checked="" type="radio"/>	<input type="radio"/>	<input type="radio"/>	消防施設工事
<input checked="" type="radio"/>	<input type="radio"/>	<input type="radio"/>	鉄筋工事	<input checked="" type="radio"/>	<input type="radio"/>	<input type="radio"/>	清掃施設工事
<input checked="" type="radio"/>	<input type="radio"/>	<input type="radio"/>	舗装工事	<input checked="" type="radio"/>	<input type="radio"/>	<input type="radio"/>	解体工事

申請を希望する業種の許可種別の欄（一般または特定）をクリックして指定します。
 指定後、画面左の「**障がい者雇用情報**」をクリックします。

→→ 3) 障がい者雇用情報の更新へ

3) 障がい者雇用情報の更新

大阪府 大阪府 電子調達システム

時間延長

業者基本情報
本店情報
営業所・支店情報
申請業種
障がい者雇用情報
環境マネジメントシステム
申請者情報
ページ末へ

障がい者雇用情報

■ 公共職業安定所(ハローワーク)に報告義務の有無にかかわらず入力を行ってください。

常用雇用労働者の総数	<input type="text"/> 人 (半角数字, 小数点以下1桁まで)	注) 報告義務がある方は、障害者雇用状況報告書の「⑧(ハ)常用雇用労働者の数」を入力してください。 ・報告義務がない方は、総職員数(代表者・役員含む)を入力してください。
障がい者雇用人数	<input type="text"/> 人 (半角数字, 小数点以下1桁まで)	注) 報告義務がある方は、障害者雇用状況報告書の「⑩(計)」を入力してください。 ・報告義務のない方は、総職員のうち障がい者の人数を入力してください。(障がい者がいない場合は「0」を入力。)

■ 公共職業安定所(ハローワーク)に報告義務がある方のみ入力を行ってください。

公共職業安定所(ハローワーク)へ報告している障がい者雇用率	<input type="text"/> % (半角数字, 小数点以下2桁まで)	注) 報告義務がある方は、障害者雇用状況報告書の「⑪実雇用率」を入力してください。 ・報告義務がない方は、空欄のままとし、入力しないでください。
-------------------------------	---	---

主観点(福祉点)・・・8点
「障害者の雇用の促進等に関する法律」に規定する法定雇用率を達成している者

障がい者雇用情報を入力します。

⚠ 常用雇用労働者の総数について

公共職業安定所(ハローワーク)に報告義務がない方は、申請日現在の総職員数を入力してください。

公共職業安定所(ハローワーク)に報告義務がある方は、障がい者雇用状況報告書「⑧(ハ)常用雇用労働者の数」に記載のある人数を入力してください。

⚠ 障がい者雇用人数について

公共職業安定所(ハローワーク)に報告義務がない方は、申請日現在の総職員のうち障がい者の人数を入力してください。

公共職業安定所(ハローワーク)に報告義務がある方は、障がい者雇用状況報告書「⑩(計)」に記載のある人数を入力してください。

⚠ 公共職業安定所(ハローワーク)へ報告している障がい者雇用率について

公共職業安定所(ハローワーク)に報告義務がない方は、率の欄は『空白』としてください。

公共職業安定所(ハローワーク)に報告義務がある方は、障がい者雇用状況報告書「⑪(実雇用率)」に記載のある率を入力してください。

入力後、次のいずれかの操作を行います。

◆環境マネジメントシステム認証取得情報の更新が必要な場合は、画面左の環境マネジメントシステムをクリックします。

→→4) 環境マネジメントシステム認証取得情報へ

◆主観点加算の更新が必要な場合は、スクロールで移動します。

→→5) 主観点加算へ

◆その他の入力がない場合は、画面左の申請者情報をクリックします。

→→6) 申請者情報の入力へ

4) 環境マネジメントシステム認証取得情報

大阪府 大阪府 電子調達システム

時間延長

環境マネジメントシステム認証取得情報

環境マネジメントシステム(エコアクション21、KES、エコステージ)の認証を取得している方は、該当する種別にチェックを入れ、登録・認証番号を入力してください。

<input type="checkbox"/> エコアクション21	登録番号： <input type="text"/> <small>(半角英数、20文字以内)</small>	注)ハイフン(-)、スラッシュ(/)は入力しないでください。
<input type="checkbox"/> KES	ステップ： <input type="text"/> 登録番号： <input type="text"/> <small>(半角英数、20文字以内)</small>	注)ハイフン(-)、スラッシュ(/)は入力しないでください。
<input type="checkbox"/> エコステージ	ステージ： <input type="text"/> 認証番号： <input type="text"/> <small>(半角英数、20文字以内)</small>	注)ハイフン(-)、スラッシュ(/)は入力しないでください。

環境マネジメントシステム認証取得情報を入力します。

◆主観点加算が必要な場合は、スクロールで移動します。

→→5) 主観点加算へ

5) 主観点加算

時間延長

主観点加算

主観点の加算希望についてチェックを入れてください。

・福祉点(8点)	<input type="checkbox"/> 加算希望する	<input type="checkbox"/> 加算希望しない
・地元点(100点)	<input type="checkbox"/> 加算希望する	<input type="checkbox"/> 加算希望しない
・環境点(4点)	<input type="checkbox"/> 加算希望する	<input type="checkbox"/> 加算希望しない

主観点の加算希望について福祉点、地元点、環境点に加算希望する・加算希望しないのチェックを入れます。

※主観点加算は、該当する主観点しか表示されません。

※環境点は、認証を取得している環境マネジメントシステムの種別によって点数が変わります。

入力後、画面左の申請者情報をクリックします。

→→6) 申請者情報の入力へ

6) 申請者情報の入力

大阪府 電子調達システム

時間延長

業者基本情報

本店情報

営業所・支店情報

申請業種

障がい者雇用情報

環境マネジメントシステム

申請者情報

ページ先へ

申請者情報

■ 今回の申請に関する連絡先情報(行政書士が代理申請する場合は、代理申請する方の情報)を入力してください。
※ 今回の申請のみを対象とした連絡先情報です。

所属・部署:
(全角, 50文字以内)

連絡先電話番号: (例) 06-6941-0351
(半角英数, 15文字以内)
注) 姓と名の間には、1文字空白を空けてください。

氏名・漢字:
(全角, 50文字以内)
注) 姓と名の間には、1文字空白を空けてください。

氏名・フリガナ:
(全角カナ, 50文字以内)

■ 入札参加資格申請審査結果の送付先メールアドレスを入力してください。
※ 今回の申請のみを対象としたメールアドレス

電子申請用メールアドレス:
(半角英数, 100文字以内)
注) 電子申請用メールアドレス(確認用)については、誤入力避けるため、コピー・貼り付けができないようにしています。再度、入力してください。

電子申請用メールアドレス(確認用):
(半角英数, 100文字以内)

次へ

申請とやめ

今回の申請で申請内容を入力した人の情報を入力します。



氏名の入力について

氏名・漢字と氏名・フリガナを入力する際には、姓と名の間に必ず1文字分の空白を入力してください。



電子申請用メールアドレスについて

電子申請用メールアドレスで指定したアドレスは、受付結果通知や入札参加資格申請審査結果等の電子申請の状態遷移を通知するメールの送付先となります。

※電子申請用メールアドレスは、この後変更ができませんので、入力間違いの無いよう注意してください。

※電子申請用メールアドレス(確認用)については、誤入力避けるため、コピー・貼り付けができないようにしています。再度、入力をしてください。

入力後、次のいずれかの操作を行います。

◆申請内容を送信する場合は、画面下の「次へ」をクリックします。

- ・入力内容に不備が有る場合
→→7) 不備内容の確認へ
- ・経審チェックエラーの場合
→→8) 経審エラーへ
- ・入力内容に不備が無い場合
→→10) 入力内容の確認へ

◆申請内容を修正入力する場合は、画面左のボタンの中から修正が必要な項目のボタンをクリックし、各申請入力の操作に戻ります。



申請とりやめボタン

画面左下の「申請とりやめ」をクリックすると、入力した情報をすべて取り消し、「大阪府 電子申請システム」画面に戻ります。

7) 不備内容の確認

大阪府

入力内容に不備があります

入力内容に不備があります。入力内容を見直してください。

建設業許可情報が確認できません。[E0106]
 ○建設業許可の内容と入力内容を再度ご確認ください。(大阪府との契約先営業所が建設業許可を取得していない業種は申請できません。)
 ○正しく入力されたとしても、建設業許可取得後間もない(取得後2~3週間以内)ときは、エラーメッセージが表示されます。この場合は、後日(取得後2~3週間程度後)に再度入力していただくか、お急ぎの場合は、「大阪府総務部契約局総務委託物品課資格審査グループ」までご連絡ください。

閉じる

入力した内容に不備があった場合はエラーとなり、上図のような画面が表示されます。

表示された不備内容を確認後、「閉じる」をクリックし、「大阪府建設工事競争入札参加資格更新申請」画面で入力内容の見直し・再入力を行ってください。

8) 経審エラー

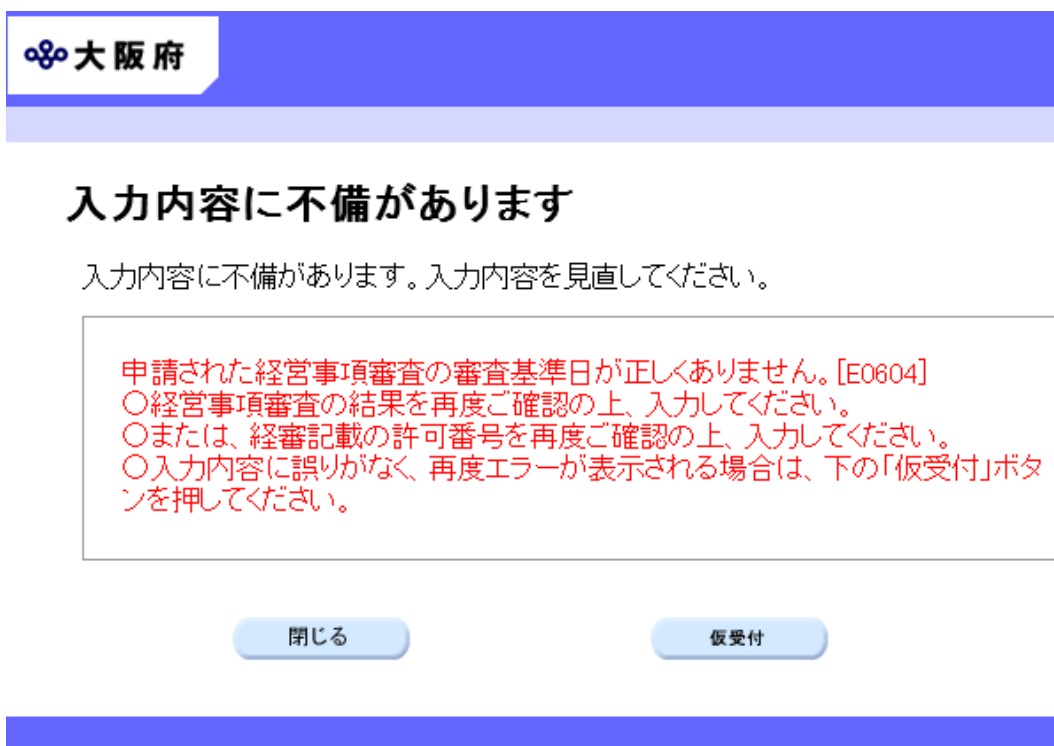

経審チェックでエラーとなった場合は、上図のような画面が表示されます。

- ◆経営事項審査の申請中または経審を最近取得した場合は、**仮受付**をクリックします。
→→ 9) 仮受付の同意へ
- ◆登録内容を修正する場合は、**閉じる**をクリックします。
→→ 1) 業者基本情報の入力 等へ

9) 仮受付の同意

大阪府 大阪府 電子調達システム

大阪府建設工事競争入札参加資格更新申請 - 仮受付申請の同意 -

●次に該当する方は、下記に同意していただくことで、仮受付申請を行うことができます。

【①経営事項審査結果通知書を未取得の方】
 経営事項審査の手続き中であり、現時点で有効な経営事項審査結果通知書(審査基準日平成29年6月30日(以除))を未取得であるが、平成31年1月31日までの日付を通知日とする経営事項審査結果通知書を取得できる方
 ⇒「[ボタン1](#)」をご確認ください。

【②経営事項審査結果通知書を取得されているが、新たに取得予定の経営事項審査結果通知書で申請を行いたい方】
 現時点で有効な経営事項審査結果通知書(審査基準日平成29年6月30日(以除))を取得しているが、平成31年1月31日までに新たに取得予定の経営事項審査結果通知書で工事の競争に参加するため、新たに取得予定の経営事項結果通知書の内容で申請を行いたい方
 ⇒「[ボタン1](#)」をご確認ください。

【[ボタン1](#)】仮受付された方は次の手続きを行ってください。
 ①添付書類を送付する際、最新の経営事項審査結果通知書がお手元に届いていない場合は、「[経営現場評価申請書・総合評価請求書](#)」を送付してください。その後、お手元に経営事項審査結果通知書が届いても、送付する必要はありません。
 ②経営事項審査結果通知書を取得後、平成31年2月1日(金)午後6時までに、大阪府電子申請システムの「[経営事項審査結果通知日の再申請](#)」から経営事項審査結果通知書を入力して送信してください。
 ※平成31年2月1日(金)午後6時までに「再申請」の手続きが完了できなかった場合は、資格不認定となり、入札参加資格者名簿に登録されません。

【③申請に必要な経営事項審査結果通知書を取得して間もない方(取得後2～3週間程度)】
 ⇒「[ボタン2](#)」をご確認ください。

【[ボタン2](#)】
 大阪府電子調達システムが最新の経営事項審査結果情報を受信した時点で、自動的に仮受付から本受付となりますので、電子申請手続きの都合上、仮受付による申請に同意して送信してください。今後、手続きを行う必要はありません。

[許可経審表示](#)

(大阪府電子調達システムに届いている経営事項審査結果情報は、「許可経審表示」ボタンから確認できます。)

記

上の手続きが期日までに完了しない場合は、本申請が無効になることに一切異議申し立てをいたしません。
 「同意しない」ボタンを押下すると申請書入力画面へ戻ります。

[同意する](#) [同意しない](#)

▼申請とやめ

仮受付の説明文が表示されます。

[許可経審表示](#)をクリックすると、別画面に下図のような「許可・経営事項審査情報」画面が表示され、大阪府のシステムに届いている経審情報を確認することができます。「許可・経営事項審査情報」画面は、確認の上[閉じる](#)をクリックして画面を閉じます。

許可・経営事項審査情報

〒540-0002
大阪府大阪市中央区大阪城1-1
(株)大阪城建設
大阪城 太郎
電話番号 00-0000-0000
業者番号 9999999

建設業許可番号 00-9999

許可業種

土	建	大	左	と	法	石	屋	電	管	夕	鋼	筋	輪	渡	版	防	内	機	絶	通	国	井	具	水	消	清	解	

営業所一覧

営業所名	所在地	土	建	大	左	と	法	石	屋	電	管	夕	鋼	筋	輪	渡	版	防	内	機	絶	通	国	井	具	水	消	清	解
大阪支店	大阪城1-1																												
大阪新幹線支店	中央区大阪城11																												

経審記載許可番号 00-9999
審査基準日 平成25年9月9日

許可区分	土	建	大	左	と	法	石	屋	電	管	夕	鋼	筋	輪	渡	版	防	内	機	絶	通	国	井	具	水	消	清	解	

許可・経審情報が存在しない場合には、表示は行いませんのでご注意ください。

[閉じる](#)

◆仮受付の説明文の内容を確認し同意する場合は、[同意する](#)をクリックします。

→→10) 入力内容の確認へ

◆仮受付申請を行わない場合は、[同意しない](#)をクリックします。

→→1) 業者基本情報の入力 等へ

10) 入力内容の確認

大阪府 電子調達システム

大阪府建設工事競争入札参加資格更新申請

— 入力内容の確認 —

これまでに入力された内容を表示しています。
内容に間違いがないことを確認して、「次へ」ボタンを押してください。
間違いがあれば「戻る」ボタンを押してから修正してやり直して下さい。

業者基本情報

業者番号	1111111
建設業許可番号(許可区分)	大阪府知事許可(27)
建設業許可番号(許可番号)	123456
経営事項審査の審査基準日(和暦)	平成28年1月1日
経営事項審査の通知日(和暦)	平成28年1月1日
商号または名称(漢字)	(株)大阪城建設
商号または名称(フリガナ)	オオサカジョウケンセツ
契約先情報	営業所・支店契約
官公需適格組合の選択	
会社等の業種	建設業

(途中画面省略)

申請者情報

所属・部署	営業部
連絡先電話番号	00-0000-0000
氏名・漢字	大阪城 次郎
氏名・フリガナ	オオサカジョウ ジロウ
電子申請用メールアドレス	osakajyoutarou@osakajyoukensetsu.jp

戻る 次へ

「大阪府建設工事競争入札参加資格更新申請」画面で入力した情報の確認を行います。確認後、画面左の「**ページ末へ**」をクリックするか画面右のスクロールバーを使って、画面最下部を表示し、次のいずれかの操作を行います。

- ◆ 入力内容を**送信**する場合は、画面下の「**次へ**」をクリックします。
→→ 1) **送信確認へ**
- ◆ 入力内容を**修正**する場合は、画面下の「**戻る**」をクリックします。
→→ 1) **業者基本情報の更新 等へ**

1.1) 送信確認

- ◆申請を送信する場合は、**送信**をクリックします。
→→1.2) 到達確認へ
- ◆送信をキャンセルする場合は、**戻る**をクリックします。
→→1.0) 入力内容の確認へ
- ◆送信前に申請内容を確認する場合は、**H26建設工事 競争入札参加資格 更新申請**をクリックします。クリックすると、「建設工事競争入札参加資格 更新申請」画面が表示されます。表示内容を印刷する場合は、画面下の**印刷**をクリックします。「建設工事競争入札参加資格 更新申請」画面を閉じる場合は、画面下の**閉じる**をクリックします。

H29建設工事 競争入札参加資格申請（定期）【更新】

業者基本情報	
業者番号	1111111
建設業許可番号(許可区分)	大阪府知事許可(27)
建設業許可番号(許可番号)	123456
経営事項審査の審査基準日(和暦)	平成28年01月01日
経営事項審査の通知日(和暦)	平成28年01月01日
商号または名称(漢字)	(株)大阪城建設
商号または名称(フリガナ)	オオサカジョウケンセツ
契約先情報	営業所・支店契約
官公需適格組合の選択	
会社等業種	建設業

(途中画面省略)

申請者情報	
所属・部署	営業部
連絡先電話番号	00-0000-0000
氏名・フリガナ	オオサカジョウ ジロウ
氏名・漢字	大阪城 次郎
電子申請用メールアドレス	osakajyoutarou@osakajyoukensetsu.jp

印刷 閉じる

1.2) 到達確認

データ送信完了

到達確認通知

手続名称: H31建設工事 競争入札参加資格申請(定期)【更新】
 申請者名: 大阪城建設(株) 営業部 大阪城 太郎
 到達番号: 2018102100026
 問合せ番号: XoDpwm
 取扱状況: 到達
 到達日時: 2018年10月21日 10時00分00秒

送信を完了しました。
 上記「到達番号」と「問合せ番号」は、この後にも必要となりますので、「印刷」ボタンにより印刷するか、メモに取るなど、必ず控えるようにして下さい。
 郵送書類が必要な申請については、各申請の「郵送書類一覧」を確認して、すみやかに送付してください。

・平成31・32年度建設工事・建設工事(特定調達契約)の郵送書類一覧は下記表から確認できます。

年度	契約区分	新規申請	業種(業務)追加申請	変更申請
平成31・32年度	建設工事	こちら	-	必要なし
	建設工事(特定調達契約)	こちら	-	必要なし

・平成30年度の郵送書類一覧は下記表から選択してください。

年度	契約区分	新規申請	業種(業務)追加申請	変更申請
平成30年度	建設工事	こちら	こちら	必要なし
	建設工事(特定調達契約)	こちら	こちら	必要なし
	測量・建設コンサルタント等	こちら	こちら	こちら
	物品・委託業務	こちら	こちら	こちら

印刷 終了

データの送信が完了すると、到達確認通知が表示されます。

内容を確認し、画面下の「印刷」をクリックして印刷を行います。

印刷処理後、「終了」をクリックして「大阪府 電子申請システム」画面に戻ります。

⚠ 到達確認通知内容の控え

到達確認通知の到達番号と問合せ番号は、この後の取扱状況を照会する時などに必須となりますので、内容を確認の上「印刷」をクリックして印刷するかメモを取るなどして、必ず控えをとるようにしてください。

⚠ 送信完了後の処理の流れ

データ送信完了後、大阪府において送信されたデータに基づいて申請の受付確定処理が行われます。郵送書類が必要な場合は、書類の到着後に受付確定処理が行われます。

受付確定処理が終われば、申請者情報で指定した電子申請用メールアドレスに通知が届きます。なお現在の処理状況は、「申請取扱状況確認」画面で確認できます。

※「申請取扱状況確認」画面については、第3章 1. 状況確認を参照してください。



仮受付による申請を行った場合

仮受付による申請を行った場合も、必要な書類を郵送してください。書類の到着後、仮受付処理が行われます。次に経営事項審査の申請状態によって以下の処理を行ってください。

- ・最近経営事項審査申請を行い、まだ手元に結果通知が届いていない方

経営事項審査結果通知が届き次第、「**仮受付業者専用経営事項審査結果通知日入力(再申請)**」画面で、経営事項審査結果通知日を申請してください。

※「**仮受付業者専用経営事項審査結果通知日入力(再申請)**」画面については、

1.5 建設工事競争入札参加資格申請(再申請)を参照してください。

- ・最近経営事項審査結果通知が届いた方

特別な処理は必要ありません。

最新の経営事項審査情報の確認が取れ次第、仮受付から本受付状態になります。仮受付から本受付になった後、申請者情報で指定した電子申請用メールアドレスに通知が届きます。