

2. 建設工事一般競争入札（特定調達）参加資格審査申請

2.1 建設工事一般競争入札（特定調達）参加資格新規申請

一般競争入札（特定調達）の新規申請を行います。

「大阪府建設工事一般競争入札（特定調達）参加資格新規申請」画面の呼び出し方

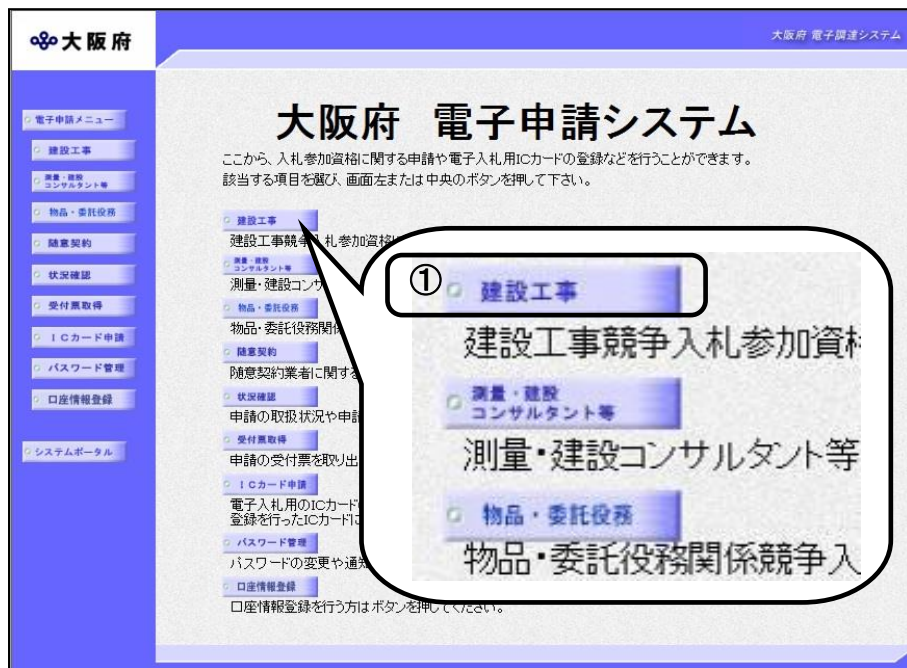

①「大阪府 電子申請システム」画面から「建設工事」をクリックします。

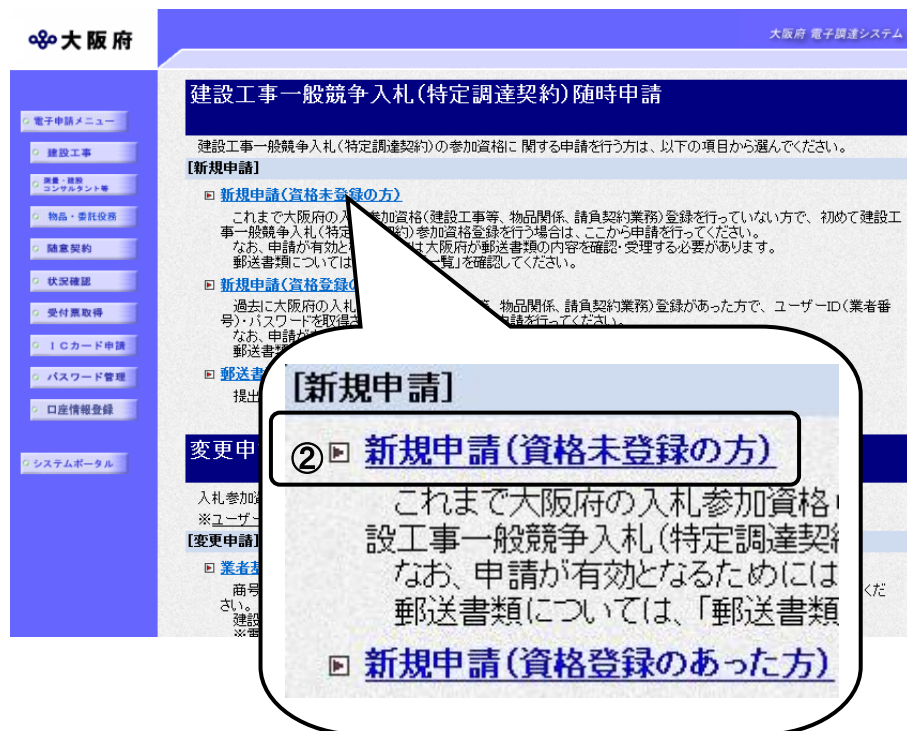

②資格未登録の方は「大阪府建設工事競争入札参加資格審査申請」画面で、画面を下にスクロールして、建設工事一般競争入札(特定調達契約)の新規申請(資格未登録の方)をクリックします。

資格未登録の方
これまで大阪府の入札参加資格（建設工事、物品関係、請負契約業務）登録を行っていない方

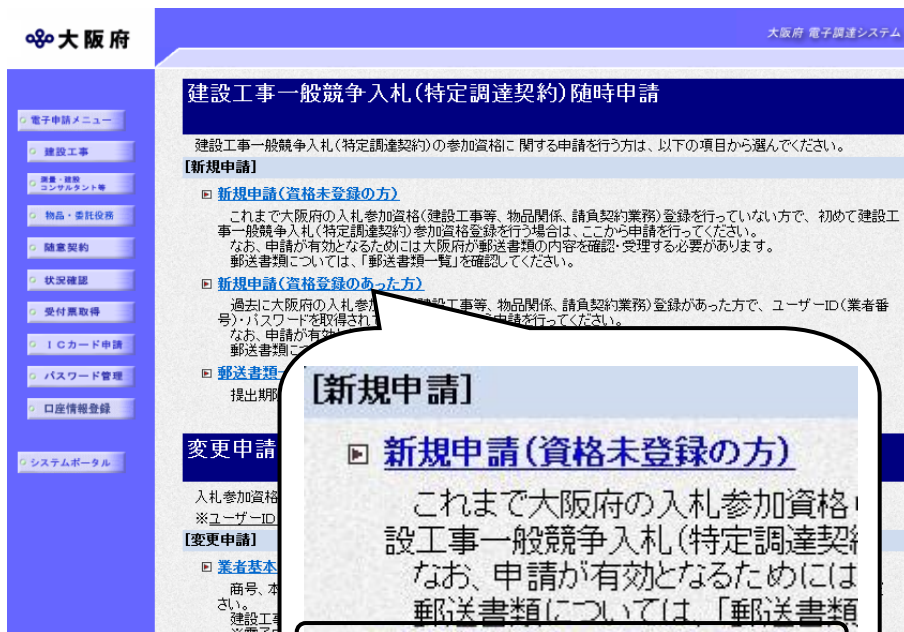

③資格登録のあった方は「大阪府建設工事競争入札参加資格審査申請」画面で、画面を下にスクロールして、建設工事一般競争入札(特定調達契約)の**新規申請(資格登録のあった方)**をクリックします。

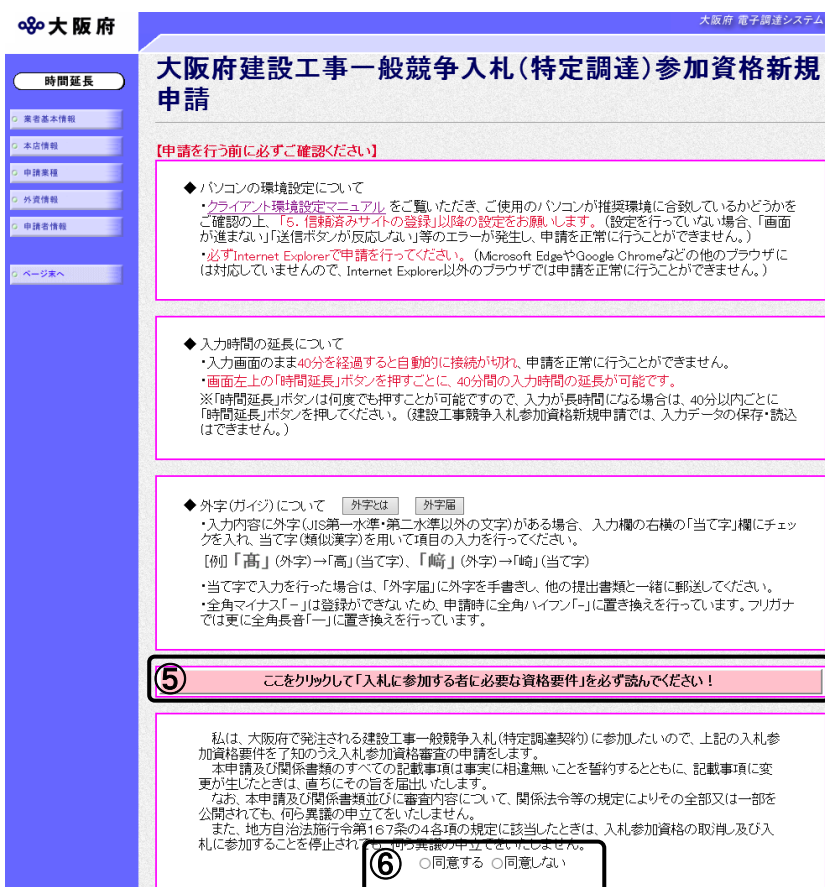

④「大阪府建設工事一般競争入札(特定調達)参加資格新規申請」の画面が表示されます。

⑤「入札に参加する者に必要な資格要件」をクリックし、入札参加資格要件を確認します。

⑥同意するを選択します。



入力時間延長について

入力時間が40分を経過すると、自動的に接続が切れてしまい正常に申請を行うことができません。

申請に40分以上かかることが予想される場合は、画面左上の**時間延長**をクリックして40分間の時間延長を行ってください。(何度でも時間延長は可能です)

処理の流れ

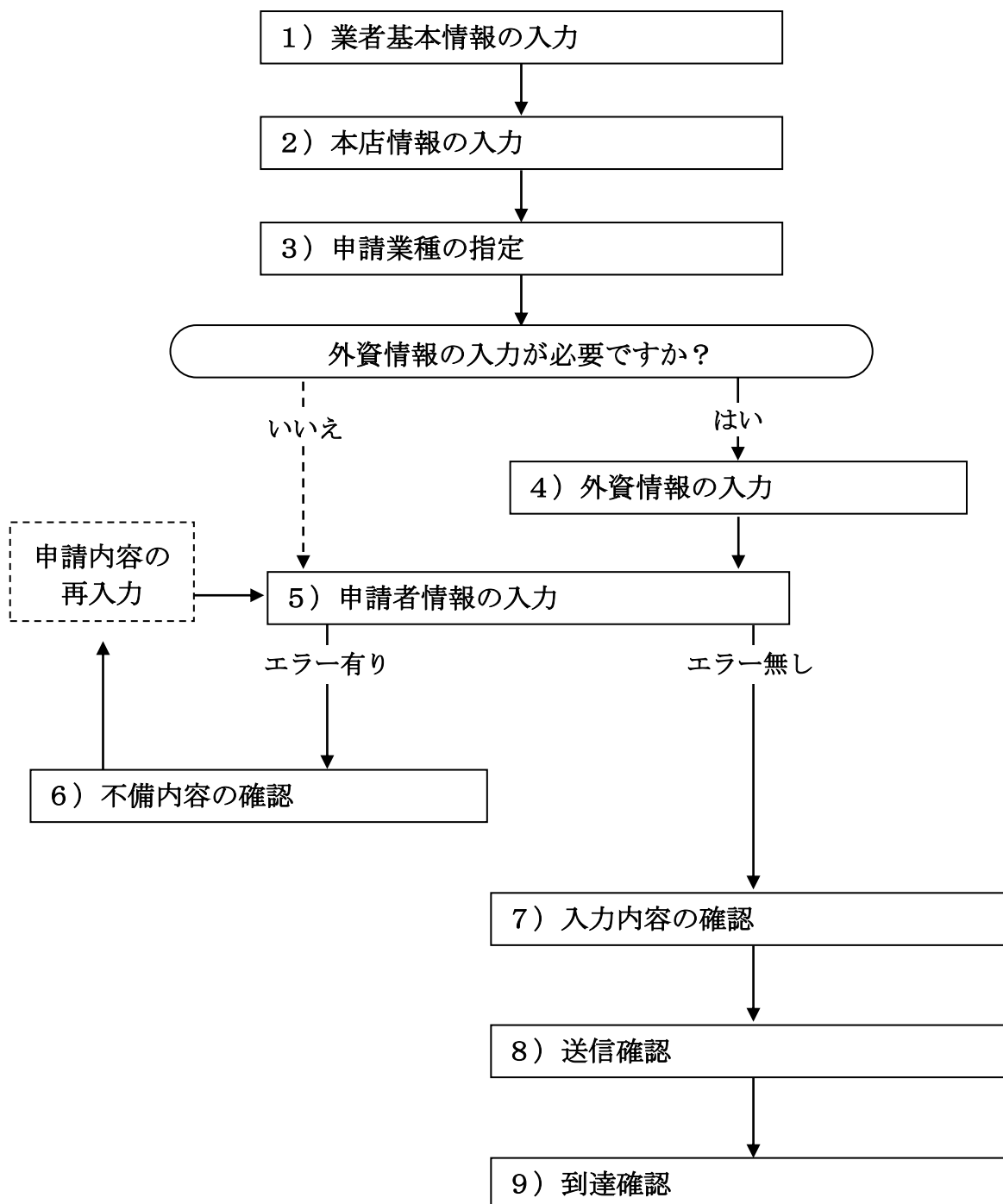

1) 業者基本情報の入力

大阪府 大阪府 電子調達システム

時間延長

業者基本情報
本店情報
申請業種
外資情報
申請者情報
ページ先へ

業者基本情報

建設業許可番号	許可区分	<input type="radio"/> 大臣許可 (00) <input type="radio"/> 大阪府知事許可 (27) <input type="radio"/> その他 <input type="checkbox"/> <small>(半角数字, 2桁)</small>
	許可番号	<small>注) 6桁でない場合は、番号の前に0(ゼロ)を付けてください 例) 4560 → 004560</small> <input type="text"/> <small>(半角数字, 6桁)</small>
経営事項審査の審査基準日(和暦)		平成 <input type="text"/> 年 <input type="text"/> 月 <input type="text"/> 日 <small>(半角数字)</small>
経営事項審査結果の通知日(和暦)		平成 <input type="text"/> 年 <input type="text"/> 月 <input type="text"/> 日 <small>(半角数字)</small>
商号または名称	漢字	<input type="text"/> ←「(株)〇〇〇」の場合は、こちらで入力してください <input type="checkbox"/> 当て字 <small>(全角, 50文字以内)</small>
	フリガナ	<small>注) 商号の前後につく「株式会社」等のフリガナは省略して下さい。</small> <input type="text"/> <small>(全角カナ, 50文字以内)</small>
総職員数		<input type="text"/> 人 <small>(半角数字, 6桁以内)</small>
会社等の業種		<input type="text"/> <small>注) 会社としての主たる業種を選択してください。(不明な場合は「その他業種」を選択。)</small>

画面左の「業者基本情報」をクリックするか、画面右のスクロールバーで下にスクロールして「業者基本情報」の入力画面を表示し、各項目の入力を行います。

⚠ 当て字について (外字の運用)

外字とは「JIS第1水準または第2水準以外の文字」です。

代表的な外字の例として、以下のようなものがあります。

「高」「崎」「吉」

外字については、本システム上で取り扱えません。

外字を含んだ名称等を申請する場合は、次の操作等が必要となります。

① 当て字による項目入力

② 入力欄右横の「当て字」にチェックを入れ、他の申請内容入力後、申請の送信

③ 申請の送信後ただちに外字届を作成し、他の提出書類と一緒に郵送

※外字届は、画面上部の【◆外字(ガイジ)について】欄の「外字届」をクリックし、表示・印刷します。

なお、全角マイナス「-」は登録できない為、申請時に全角ハイフン「-」に置き換えを行っています。フリガナではさらに全角長音「ー」に置き換えを行っています。

入力後、画面左の「本店情報」をクリックします。

→→ 2) 本店情報の入力へ

2) 本店情報の入力

大阪府 大阪府 電子調達システム

時間延長

業者基本情報
本店情報
申請業種
外資情報
申請者情報
ページ末へ

本店情報

代表者	役職名	例) 代表取締役 / 取締役 / 取締役〇〇〇 等 [入力欄] (全角, 15文字以内)
	氏名	注) 姓と名の間には、1文字空白を空けてください [入力欄] □当て字 (全角, 30文字以内)
	フリガナ	注) 姓と名の間には、1文字空白を空けてください [入力欄] (全角カナ, 30文字以内)
本店所在地(建設業法上の主たる営業所)	郵便番号	注) 郵便番号を入力後、「住所検索」ボタンを押してください 注) 私書箱や事業所・ビルなどの個別の郵便番号の入力できません。(町域の郵便番号を入力してください) 〒 [入力欄] [入力欄] ▼住所検索 (半角数字)
	都道府県	注) 郵便番号の入力を間違えた場合は、クリアボタン押し、入力をやり直してください。 [入力欄] クリア
	市区町村	例) 大阪市中央区 [入力欄]
	それ以降	例) 大手前2-1-22 [入力欄] □当て字 (全角, 50文字以内)
	マンション・ビル名等	例) 大阪府ビル [入力欄] □当て字 (全角, 20文字以内)
本店電話番号	例) 06-6941-0351 [入力欄] (半角英数, 15文字以内)	
本店FAX番号	例) 06-6941-0351 [入力欄] (半角英数, 15文字以内)	
本店メールアドレス	[入力欄] (半角英数, 100文字以内)	
本店メールアドレス(確認用)	注) 本店メールアドレス(確認用)については、誤入力を避けるため、コピー・貼り付けができません。ようこしてします。再度、入力してください [入力欄] (半角英数, 100文字以内)	
登記簿上所在地	注) 本店所在地が登記簿上の所在地と異なる場合のみ入力してください。 [入力欄] □当て字 (全角, 50文字以内)	

本店情報を入力します。



氏名・フリガナの入力について

代表者の氏名とフリガナを入力する際には、姓と名の間には必ず1文字分の空白を入力してください。



当て字について (外字の運用)

外字とは「JIS第1水準または第2水準以外の文字」です。
代表的な外字の例として、以下のようなものがあります。

「高」「崎」「吉」

外字については、本システム上で取り扱えません。

外字を含んだ名称等を申請する場合は、次の操作等が必要となります。

- ① 当て字による項目入力
- ② 入力欄右横の当て字にチェックを入れ、他の申請内容入力後、申請の送信
- ③ 申請の送信後ただちに外字届を作成し、他の提出書類と一緒に郵送

※外字届は、画面上部の【◆外字(ガイジ)について】欄の「外字届」をクリックし、表示・印刷します。

なお、全角マイナス「-」は登録できない為、申請時に全角ハイフン「-」に置き換えを行っています。フリガナではさらに全角長音「ー」に置き換えを行っています。



住所検索ボタン

本店所在地の郵便番号を入力後、▼住所検索をクリックすると、「住所検索結果選択」画面が表示されます。

下の検索結果の中から該当する住所の欄にチェックし、「決定」ボタンを押してください。
該当する住所がない場合は申請できません。「閉じる」ボタンを押して申請入力画面へ戻り、「都道府県欄」の横の「クリア」ボタンを押して、正しい郵便番号を入力してください。

郵便番号 (1件)	
選択	住所
<input checked="" type="checkbox"/>	大阪府門真市

検索結果の一覧の中から該当する住所を選択し確認をクリックすると、本店所在地欄に選択結果が表示されます。

該当する住所が一覧に無い場合は、キャンセルをクリックして本店情報に戻り、郵便番号の修正を行ってください。

入力後、画面左の申請業種をクリックします。

→→ 3) 申請業種の指定へ

3) 申請業種の指定

申請を希望する業種のチェック欄をクリックしてチェックを入れます。
指定後、次のいずれかの操作を行います。

- ◆外資情報の入力が必要な場合は、画面左の**外資情報**をクリックします。
→→ 4) 外資情報の入力へ
- ◆その他の入力がない場合は、画面左の**申請者情報**をクリックします。
→→ 5) 申請者情報の入力へ

4) 外資情報の入力

必要に応じて、**外国籍会社**または**日本籍会社**のチェック欄をクリックしてチェックを入れ、**国籍**、**出資企業の国籍**、**出資率**を入力します。

入力済の**国籍**、**出資企業の国籍**、**出資率**を消去する場合は、**クリア**をクリックします。



国籍検索ボタン

▼**国籍検索**をクリックすると、「**国籍選択**」画面が表示されます。

一覧の中から国籍を選択し**決定**をクリックすると、**国籍**欄に選択結果が表示されます。

外資情報の入力に戻る場合は、**閉じる**をクリックします。

入力後、次のいずれかの操作を行います。

◆その他の入力がない場合は、画面左の**申請者情報**をクリックします。

→→ 5) 申請者情報の入力へ

5) 申請者情報の入力

大阪府 電子調達システム

申請者情報

■今回の申請に関する連絡先情報(行政書士が代理申請する場合は、代理申請する方の情報)を入力してください。
※今回の申請のみを対象とした連絡先情報です。

所属・部署:
(全角、50文字以内)

連絡先電話番号: (例) 06-6941-0851
(半角英数、15文字以内)
注) 姓と名の間には、1文字空白を空けてください。

氏名・漢字:
(全角、50文字以内)
注) 姓と名の間には、1文字空白を空けてください。

氏名・フリガナ:
(全角カナ、50文字以内)

■入札参加資格申請審査結果の送付先メールアドレスを入力してください。
※今回の申請のみを対象としたメールアドレス

電子申請用メールアドレス:
(半角英数、100文字以内)
注) 電子申請用メールアドレス(確認用)については、誤入力を避けるため、コピー・貼り付けができないようになっています。再度、入力をしてください。

電子申請用メールアドレス(確認用):
(半角英数、100文字以内)

次へ

今回の申請で申請内容を入力した人の情報を入力します。



氏名の入力について

氏名・漢字と氏名・フリガナを入力する際には、姓と名の間に必ず1文字分の空白を入力してください。



電子申請用メールアドレスについて

電子申請用メールアドレスで指定したアドレスは、受付結果通知や入札参加資格申請審査結果等の電子申請の状態遷移を通知するメールの送付先となります。

※電子申請用メールアドレスは、この後変更ができませんので、入力間違いの無いよう注意してください。

※電子申請用メールアドレス(確認用)については、誤入力を避けるため、コピー・貼り付けができないようになっています。再度、入力をしてください。

入力後、次のいずれかの操作を行います。

◆申請内容を送信する場合は、画面下の「次へ」をクリックします。

- ・入力内容に不備が有る場合
→→ 6) 不備内容の確認へ
- ・入力内容に不備が無い場合
→→ 7) 入力内容の確認へ

- ◆申請内容を修正入力する場合は、画面左のボタンの中から修正が必要な項目のボタンをクリックし、各申請入力の操作に戻ります。



申請とりやめボタン

画面左下の「申請とりやめ」をクリックすると、入力した情報をすべて取り消し、「大阪府 電子申請システム」画面に戻ります。

6) 不備内容の確認

入力した内容に不備があった場合はエラーとなり、上図のような画面が表示されます。表示された不備内容を確認後、「閉じる」をクリックし、「大阪府建設工事一般競争入札(特定調達)参加資格新規申請」画面で入力内容の見直し・再入力を行ってください。



経審・許可情報との照合チェックについて

入力した内容は経審・許可情報と照合され、一致しない場合はエラーとなります。



経審・許可情報の更新中によるエラーについて

許可行政庁(例：府建築振興課)へ変更等の申請後、経審・許可情報が反映されるまで時間がかかります。このため、反映される前に申請を送信すると、経審・許可情報との照合不一致によりエラーとなりますが、急を要する場合には、変更を証明できるものを送付していただく必要があります。

7) 入力内容の確認

大阪府

大阪府 電子調達システム

大阪府建設工事一般競争入札(特定調達)参加資格新規申請

— 入力内容の確認 —

これまでに入力された内容を表示しています。
内容に間違いがないことを確認して、「次へ」ボタンを押してください。
間違いがあれば「戻る」ボタンを押してから修正してやり直して下さい。

業者基本情報

建設業許可番号(許可区分)	大臣許可(00)
建設業許可番号(許可番号)	999999
経営事項審査の審査基準日(和暦)	平成 25年 9月 9日
経営事項審査の通知日(和暦)	平成 25年 9月 9日
商号または名称(漢字)	(株)大阪城建設
商号または名称(フリガナ)	オオサカジョウケンセツ
総職員数	100人
会社等の業種	建設業

本店情報

代表者	役職名	代表取締役
	氏名	大阪城 太郎

(途中画面省略)

申請者情報

所属・部署	営業部
連絡先電話番号	123-456-7890
氏名・漢字	大阪城 次郎
氏名・フリガナ	オオサカジョウ ジロウ
電子申請用メールアドレス	osakajyoutaru@osakajyoukensetsu.jp

戻る
次へ

「大阪府建設工事一般競争入札(特定調達)参加資格新規申請」画面で入力した情報の確認を行います。

確認後、画面左の「ページ末へ」をクリックするか画面右のスクロールバーを使って、画面最下部を表示し、次のいずれかの操作を行います。

◆入力内容を送信する場合は、画面下の「次へ」をクリックします。

→→ 8) 送信確認へ

◆入力内容を修正する場合は、画面下の「戻る」をクリックします。

→→ 1) 業者基本情報の入力 等へ

8) 送信確認

- ◆申請を送信する場合は、**送信**をクリックします。
→→9) 到達確認へ
- ◆送信をキャンセルする場合は、**戻る**をクリックします。
→→7) 入力内容の確認へ
- ◆送信前に申請内容を確認する場合は、**H**建設工事 一般競争入札(特定調達契約)参加資格 新規申請**をクリックします。クリックすると、「H**建設工事 一般競争入札(特定調達契約)参加資格 新規申請」画面が表示されます。
表示内容を印刷する場合は、画面下の**印刷**をクリックします。
「H**建設工事 一般競争入札(特定調達契約)参加資格 新規申請」画面を閉じる場合は、画面下の**閉じる**をクリックします。

H28建設工事 競争入札【特定調達】参加資格申請 【随時・新規】 IDなし

業者基本情報

業者番号	
建設業許可番号(許可区分)	大臣許可(00)
建設業許可番号(許可番号)	999999
経営事項審査の審査基準日(和暦)	平成25年09月09日
経営事項審査の通知日(和暦)	平成25年09月09日
商号または名称(漢字)	(株)大阪城建設
商号または名称(フリガナ)	オオサカジョウケンセツ
総職員数	100
会社等業種	建設業

(途中画面省略)

申請者情報

所属・部署	営業部
連絡先電話番号	123-456-7890
氏名・フリガナ	オオサカジョウ ジロウ
氏名・漢字	大阪城 次郎
電子申請用メールアドレス	osakajyoutarou@osakajroukensetsu.jp

印刷

閉じる

9) 到達確認

データ送信完了

到達確認通知

手続名称: H26建設工事 一般競争入札(特定調達契約)参加資格 新規申請
 申請者名: (株)大阪城建設 営業部 大阪城 次郎
 到達番号: 2013111900001
 問合せ番号: ****

取扱状況: 到達
 到達日時: 2013年11月19日 15時00分00秒

ユーザID(業者番号): 9999999
パスワード: ****

送信を完了しました。
 上記「ID」、「パスワード」等はこの後にも必要となりますので、
 「印刷」ボタンにより印刷するか、メモに取るなど、必ず控えるようにして下さい。
 郵送書類が必要な申請については、各申請の「郵送書類一覧」
 を確認して、すみやかに送付してください。

・平成29・30年度 建設工事(定期受付)の郵送書類一覧は、[こちら](#)から確認できます。
 ・平成29・30年度 物品・委託役務(定期受付)の郵送書類一覧は、[こちら](#)から確認できます。
 ・平成29・30年度 建設工事(特定調達契約)(定期受付)の郵送書類一覧は、[こちら](#)から確認できます。

印刷 終了

データの送信が完了すると、**到達確認通知**が表示されます。

内容を確認し、画面下の**印刷**をクリックして印刷を行います。

印刷処理後、**終了**をクリックして「大阪府 電子申請システム」画面に戻ります。

⚠ 到達確認通知内容の控え

到達確認通知の到達番号と問合せ番号は、この後の取扱状況を照会する時などに必須となりますので、内容を確認の上**印刷**をクリックして印刷するかメモを取るなどして、必ず控えをとるようにしてください。

⚠ 送信完了後の処理の流れ

データ送信完了後、大阪府において送信されたデータに基づいて申請の受付確定処理が行われます。郵送書類が必要な場合は、書類の到着後に受付確定処理が行われます。受付確定処理が終われば、申請者情報で指定した電子申請用メールアドレスに通知が届きます。なお現在の処理状況は、「申請取扱状況確認」画面で確認できます。

※「申請取扱状況確認」画面については、第3章 1. 状況確認を参照してください。