

5.5 測量・建設コンサルタント等業務競争入札業務追加申請

測量・建設コンサルタント等業務の業務情報の追加申請を行います。

「大阪府測量・建設コンサルタント等業務競争入札業務追加申請」画面の呼び出し方

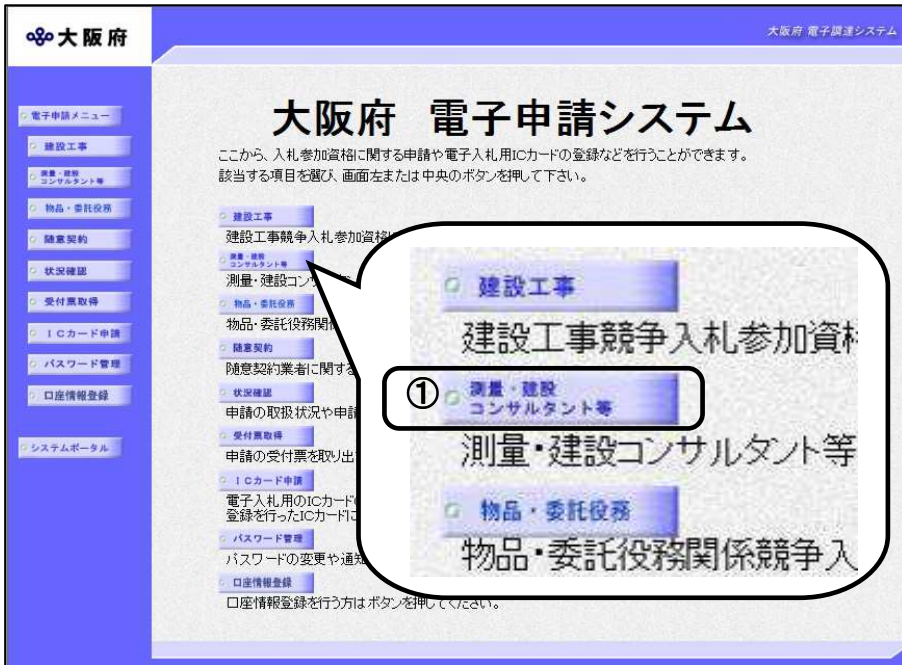

①「大阪府 電子申請システム」画面から

測量・建設コンサルタント等をクリックします。

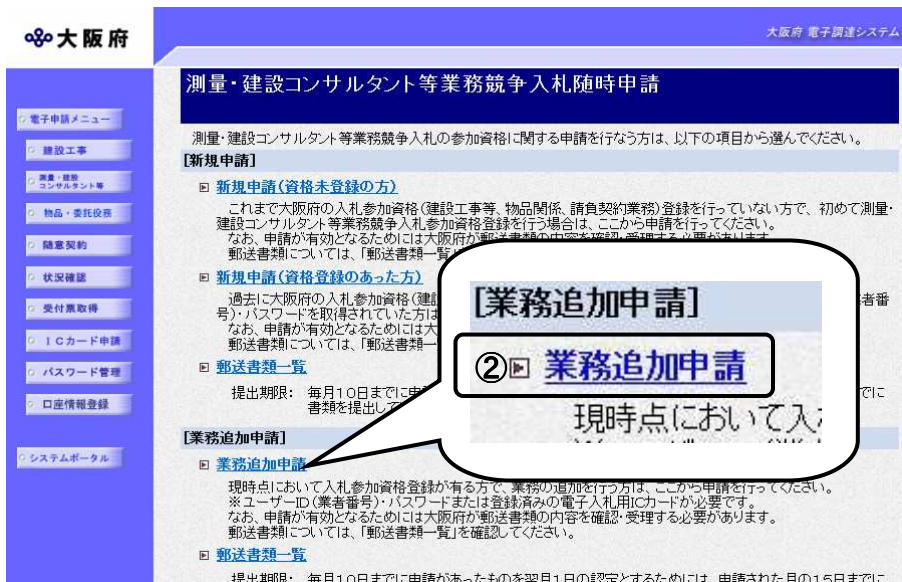

②「大阪府測量・建設コンサルタント等業務競争入札参加資格審査申請」画面から、**業務追加申請**をクリックします。

大阪府 電子申請ログイン

電子入札用ICカードによるログイン

ここから、電子入札用ICカードにより申請画面にログインできます。
カードリーダーに既に登録済みの電子入札用ICカードを挿入し、「ICカードログイン」ボタンをクリックしてください。
※大阪府電子調達システムに利用者登録済みのICカードが必要です。

お使いのJREバージョンは **JRE8.0** です。
バージョンが「不明」または、以下のJREと異なるバージョンが表示された場合は、
ここからPOC設定をご確認ください。

「JRE6.0」「JRE7.0」または「JRE8.0」の方
ICカードログイン

ID・パスワードによるログイン

ここから、ID・パスワードにより申請画面にログインできます。
ID・パスワードを入力し、「ログイン」ボタンをクリックしてください。
※パスワード表示権をチェックすると、入力したパスワードが表示されます。

パスワード表示 パスワード非表示

ID
(半角英数、7文字)

パスワード
(半角英数、6文字以上12文字以下)

ログイン

パスワードは申請者の責任において管理していただきますのでよろしくお願い致します。

③「大阪府 電子申請ログイン」画面から、電子入札用ICカードによるログインまたは、ID・パスワードによるログインを行います。

※ログインの操作については、**第1章 共通操作**を参照してください。

大阪府測量・建設コンサルタント等業務競争入札業務追加申請

【ご注意】
◆入力時間延長について
入力画面のまま40分間を経過すると自動的に接続が切れますので、正常に申請を行うことが出来ません。
入力画面左上の「時間延長」ボタンを押すことにより、40分間の入力時間の延長が可能です。

⑤ ここをクリックして「入札に参加する者に必要な資格要件」を必ず読んでください！

私は、大阪府で発注される測量・建設コンサルタント等業務競争入札に参加したいので、上記の入札参加資格要件を了知の上入札参加資格審査の申請をします。
本申請及び関係書類のすべての記載事項は事実と相違無いことを誓約するとともに、記載事項に変更が生じたときは、直ちにその旨を届出いたします。
なお、本申請及び関係書類並びに審査内容について、関係法令等の規定によりその全部又は一部を公開されても、何ら異議の申立てをいたしません。
また、地方自治法施行令第167条の4各1項の規定に該当したときは、入札参加資格の取消し及び入札に参加することを停止させていただきます。

⑥ 同意する 同意しない

④ログイン後、「大阪府測量・建設コンサルタント等業務競争入札業務追加申請」画面が表示されます。

⑤「入札に参加する者に必要な資格要件」をクリックし、入札参加資格要件を確認します。

⑥同意するを選択します。



内容に誤りがある場合

表示された内容に誤りがある場合は、本処理を取り止め、変更申請処理を先に行ってください。



入力時間延長について

画面を表示したまま40分間を経過すると、自動的に接続が切れてしまい正常に申請を行うことができません。

長時間画面を表示したままにしている場合は、画面左上の「時間延長」をクリックして40分間の時間延長を行ってください。

処理の流れ

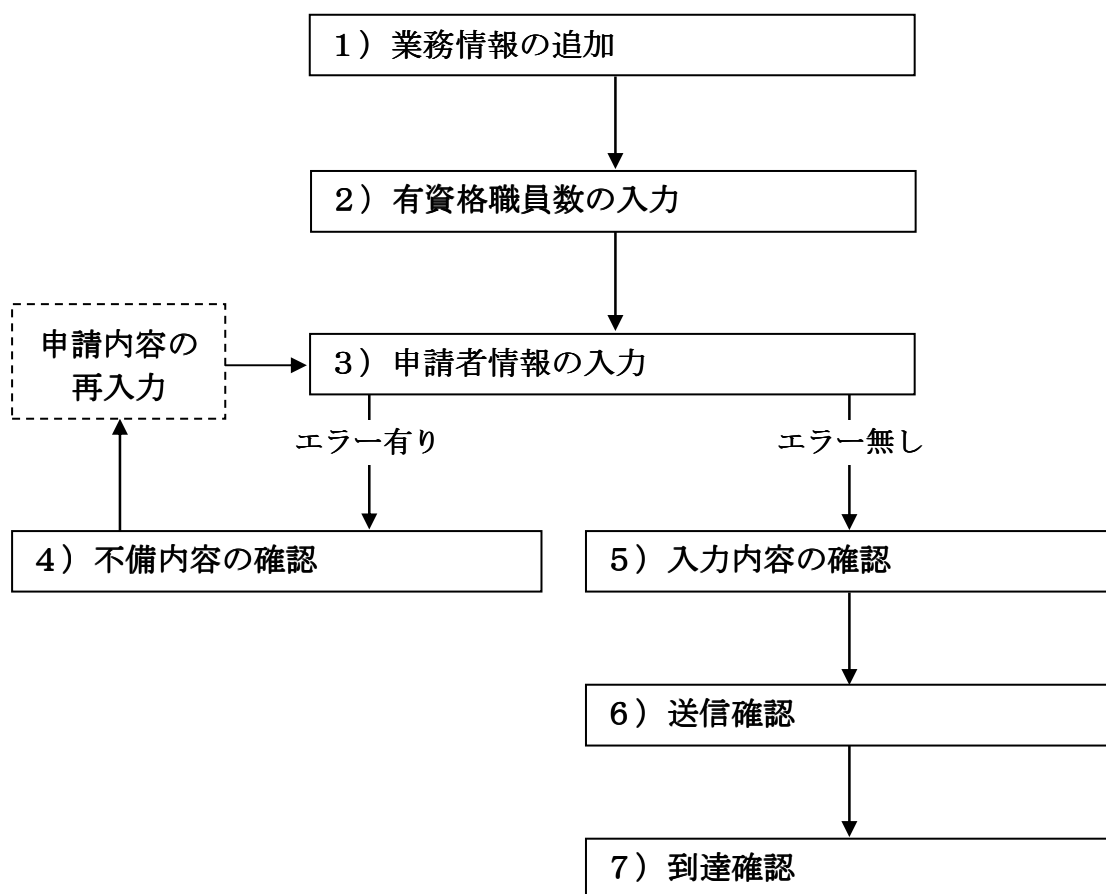

1) 業務情報の追加

大阪府 電子調達システム

時間延長

業者基本情報
本店情報
営業所・支店情報
業務情報
有資格職員数
申請者情報
ページ末へ

業務情報
追加する業務の□にチェックをしてください(※既にチェックがされている所は、現在登録されている業務です。)

入札参加希望業務	今回業務を追加する部門	直前2ヶ年間の年間 平均実績高(千円)
測量	<input checked="" type="checkbox"/> 測量	
地質調査	<input type="checkbox"/> 地質調査	<input type="text"/> 千円
建築設計・監理	<input type="checkbox"/> 一級	<input type="text"/> 千円
	<input type="checkbox"/> 二級	
設備設計・監理	<input type="checkbox"/> 設備設計・監理	<input type="text"/> 千円
建設コンサルタント	<input type="checkbox"/> 河川砂防及び海岸・海洋	<input type="text"/> 千円
	<input type="checkbox"/> 港湾及び空港	
	<input type="checkbox"/> 電力土木	
	<input type="checkbox"/> 道路	
	<input type="checkbox"/> 鉄道	
	<input type="checkbox"/> 上水道及び工業用水道	
	<input type="checkbox"/> 下水道	
	<input type="checkbox"/> 農業土木	
	<input type="checkbox"/> 森林土木	
	<input type="checkbox"/> 造園	
	<input type="checkbox"/> 都市計画及び地方計画	
	<input type="checkbox"/> 地質	
	<input type="checkbox"/> 土質及び基礎	
	<input type="checkbox"/> 鋼構造及びコンクリート	
	<input type="checkbox"/> トンネル	
	<input type="checkbox"/> 施工計画施工設備及び積算	
	<input type="checkbox"/> 建設環境	
	<input type="checkbox"/> 機械	
	<input type="checkbox"/> 水産土木	
	<input type="checkbox"/> 電気・電子	
<input type="checkbox"/> 廃棄物		
補償コンサルタント	<input type="checkbox"/> 土地調査	<input type="text"/> 千円
	<input type="checkbox"/> 土地評価	
	<input type="checkbox"/> 物件	
	<input type="checkbox"/> 機械工作物	
	<input type="checkbox"/> 営業補償・特殊補償	
	<input type="checkbox"/> 事業損失	
	<input type="checkbox"/> 補償関連	
<input type="checkbox"/> 総合補償		

▼ 申請とリやめ

画面左の「業務情報」をクリックするか、画面右のスクロールバーで下にスクロールして、業務追加画面を表示します。

追加する業務について部門ごとにチェック欄をクリックしてチェックを入れ、金額を千円単位で入力します。

※既にチェックがされている所は、現在登録されている業務です。

2) 有資格職員数の入力

大阪府 大阪府 電子調達システム

時間延長

業者基本情報
本店情報
営業所・支店情報
業務情報
有資格職員数
申請者情報
ページ末へ

有資格職員数

各人数を入力します。(0人のところは入力する必要はありません。)
全職員数は会社全体の有資格者職員数を、契約先職員数は大阪府と契約する本店、支店(営業所)の有資格者職員数を各々入力してください。

有資格者	全職員数 (人)	契約先職員数 (人)	有資格者	全職員数 (人)	契約先職員数 (人)
構造設計一級建築士	<input type="text"/> 人	<input type="text"/> 人	河川防及及び海岸・海洋部門	<input type="text"/> 人	<input type="text"/> 人
設備設計一級建築士	<input type="text"/> 人	<input type="text"/> 人	港湾及び空港部門	<input type="text"/> 人	<input type="text"/> 人
一級建築士 (構造設計、設備設計登録者を除く)	<input type="text"/> 人	<input type="text"/> 人	電力土木部門	<input type="text"/> 人	<input type="text"/> 人
二級建築士 (一級登録者を除く)	<input type="text"/> 人	<input type="text"/> 人	道路部門	<input type="text"/> 人	<input type="text"/> 人
建築設備士	<input type="text"/> 人	<input type="text"/> 人	鉄道部門	<input type="text"/> 人	<input type="text"/> 人
建築積算士 (建築積算資格者)	<input type="text"/> 人	<input type="text"/> 人	上水道及び工業用水道部門	<input type="text"/> 人	<input type="text"/> 人
一級土木施工管理技士	<input type="text"/> 人	<input type="text"/> 人	下水道部門	<input type="text"/> 人	<input type="text"/> 人
二級土木施工管理技士 (一級登録者を除く)	<input type="text"/> 人	<input type="text"/> 人	農業土木部門	<input type="text"/> 人	<input type="text"/> 人
			森林土木部門	<input type="text"/> 人	<input type="text"/> 人

(途中画面省略)

第一種電気工事士	<input type="text"/> 人	<input type="text"/> 人	建設情報部門	<input type="text"/> 人	<input type="text"/> 人	
第一種電気主任技術者	<input type="text"/> 人	<input type="text"/> 人	地質調査技士	<input type="text"/> 人	<input type="text"/> 人	
第二種電気主任技術者 (一種登録者を除く)	<input type="text"/> 人	<input type="text"/> 人	補償業務管理士	<input type="text"/> 人	<input type="text"/> 人	
一級計装士	<input type="text"/> 人	<input type="text"/> 人	土地区画整理士	<input type="text"/> 人	<input type="text"/> 人	
電気通信主任技術者 (伝送交換)	<input type="text"/> 人	<input type="text"/> 人	技術士	建設部門	<input type="text"/> 人	<input type="text"/> 人
電気通信主任技術者 (線路)	<input type="text"/> 人	<input type="text"/> 人		農業部門	<input type="text"/> 人	<input type="text"/> 人
第一級陸上無線技術士	<input type="text"/> 人	<input type="text"/> 人		森林部門	<input type="text"/> 人	<input type="text"/> 人
第二級陸上無線技術士 (第一級登録者を除く)	<input type="text"/> 人	<input type="text"/> 人		水産部門	<input type="text"/> 人	<input type="text"/> 人
公害防止管理者	<input type="text"/> 人	<input type="text"/> 人		上下水道部門	<input type="text"/> 人	<input type="text"/> 人
危険物取扱者	<input type="text"/> 人	<input type="text"/> 人		衛生工学部門	<input type="text"/> 人	<input type="text"/> 人
エネルギー管理士	<input type="text"/> 人	<input type="text"/> 人		電気・電子部門	<input type="text"/> 人	<input type="text"/> 人
				機械部門	<input type="text"/> 人	<input type="text"/> 人
				情報工学部門	<input type="text"/> 人	<input type="text"/> 人
				応用理学部門	<input type="text"/> 人	<input type="text"/> 人
			総合技術監理部門	<input type="text"/> 人	<input type="text"/> 人	
			合計	<input type="text"/> 人	<input type="text"/> 人	

合計欄には実人数を入力してください。(延べ人数ではありません。)

▼申請とリやめ

画面左の**有資格職員数**をクリックするか、画面右のスクロールバーで下にスクロールして、有資格職員数画面を表示します。

有資格職員数を入力します。(0人のところは、入力する必要はありません。)

全職員数には会社全体の有資格職員数を、契約先職員数には大阪府内会社の有資格職員数を、各々入力してください。

また、画面右下の合計には実人数を入力してください。(延べ人数ではありません。)

3) 申請者情報の入力

The screenshot shows the '大阪府 電子調達システム' (Osaka Prefecture Electronic System) interface. On the left is a navigation menu with options like '時間延長' (Time Extension), '業者基本情報' (Company Basic Information), '本店情報' (Head Office Information), '営業所・支店情報' (Branch Office Information), '業務情報' (Business Information), '有資格職員数' (Number of Qualified Staff), '申請者情報' (Applicant Information), and 'ページ先へ' (Go to Page). The main content area is titled '申請者情報' (Applicant Information) and contains the following instructions and input fields:

- 今回の申請で申請内容を入力する方の所属・部署（申請業務を代行される場合など〔例：行政書士等〕は代行される方の所属）、氏名を漢字で入力し、フリガナも入力してください。**
- 所属・部署: (全角, 50文字以内)
- 連絡先電話番号: (半角英数, 15文字以内) 例) 06-6941-0351
- 氏名・漢字: (全角, 50文字以内)
- 氏名・フリガナ: (全角カナ, 50文字以内)
- 入札参加資格申請審査結果の送付先メールアドレスを入力してください。
※ 今回の申請のみを対象としたメールアドレス**
- 電子申請用メールアドレス: (半角英数, 100文字以内)
- 電子申請用メールアドレス(確認用): (半角英数, 100文字以内)

At the bottom of the form is a button labeled '次へ' (Next).

今回の申請で申請内容を入力した人の情報を入力します。

⚠ 氏名の入力について

氏名・漢字と氏名・フリガナを入力する際には、姓と名の間には必ず1文字分の空白を入力してください。

⚠ 電子申請用メールアドレスについて

電子申請用メールアドレスで指定したアドレスは、受付結果通知や入札参加資格申請審査結果等の電子申請の状態遷移を通知するメールの送付先となります。

※電子申請用メールアドレスは、この後変更ができませんので、入力間違いの無いよう注意してください。

※電子申請用メールアドレス(確認用)については、誤入力を避けるため、コピー・貼り付けができないようにしています。再度、入力をしてください。

入力後、次のいずれかの操作を行います。

◆申請内容を送信する場合は、画面下の「次へ」をクリックします。

- ・入力内容に不備が有る場合→→4) 不備内容の確認へ
- ・入力内容に不備が無い場合→→5) 入力内容の確認へ

⚠ 申請とりやめボタン

画面左下の「申請とりやめ」をクリックすると、入力した情報をすべて取り消し、「大阪府 電子申請システム」画面に戻ります。

4) 不備内容の確認

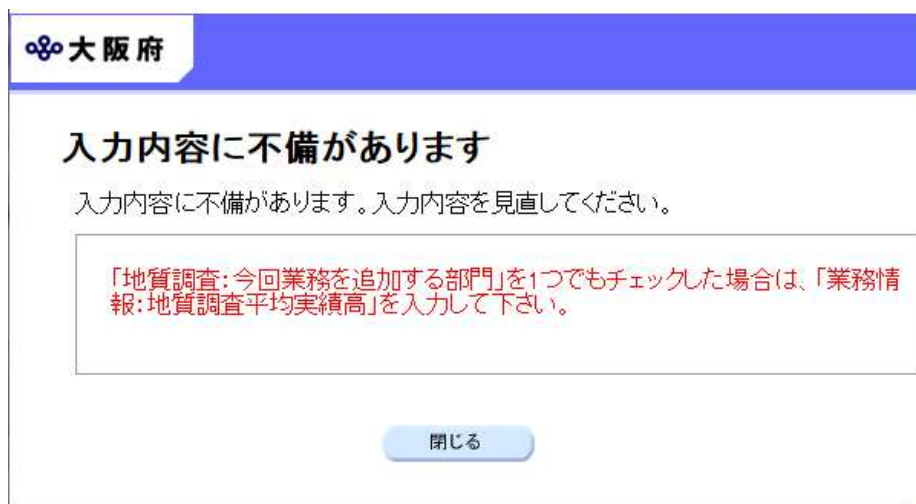

大阪府

入力内容に不備があります

入力内容に不備があります。入力内容を見直してください。

「地質調査:今回業務を追加する部門」を1つでもチェックした場合は、「業務情報:地質調査平均実績高」を入力して下さい。

閉じる

入力した内容に不備があった場合はエラーとなり、上図のような画面が表示されます。表示された不備内容を確認後、**閉じる**をクリックし、「大阪府測量・建設コンサルタント等業務競争入札業務追加申請」画面で入力内容の見直し・再入力を行ってください。

5) 入力内容の確認

大阪府 電子調達システム

大阪府測量・建設コンサルタント等業務競争入札参加資格新規申請 - 入力内容の確認 -

これまでに入力された内容を表示しています。
内容に間違いがないことを確認して、「次へ」ボタンを押してください。
間違いがあれば「戻る」ボタンを押してから修正してやり直して下さい。

業者基本情報

業者番号	99999999
商号または名称(フリガナ)	オオサカジョウケイソク
商号または名称(漢字)	大阪城計測(株)
契約先情報	本店契約
営業所名称(フリガナ)	
営業所名称(漢字)	

本店情報

代表者	役職名	代表取締役
	フリガナ	オオサカジョウタロウ

(途中画面省略)

申請者情報

所属・部署	営業部
連絡先電話番号	00-0000-0000
氏名・漢字	大阪城 次郎
氏名・フリガナ	オオサカジョウジロウ
電子申請用メールアドレス	osaka.jyoujirou@osaka.jyoukeisoku.jp

戻る 次へ

「大阪府測量・建設コンサルタント等業務競争入札業務追加申請」画面で入力した情報の確認を行います。確認後、画面左の「**ページ末へ**」をクリックするか画面右のスクロールバーを使って、画面最下部を表示し、次のいずれかの操作を行います。

- ◆入力内容を**送信**する場合は、画面下の「**次へ**」をクリックします。
→→ 6) **送信確認へ**
- ◆入力内容を**修正**する場合は、画面下の「**戻る**」をクリックします。
→→ 1) **業務情報の追加へ**

6) 送信確認

- ◆申請を送信する場合は、**送信**をクリックします。
→ 7) 到達確認へ
- ◆送信をキャンセルする場合は、**戻る**をクリックします。
→ 5) 入力内容の確認へ
- ◆送信前に申請内容を確認する場合は、**測量・建設コンサルタント等業務競争入札参加資格 業務追加申請**をクリックします。クリックすると、「測量・建設コンサルタント等業務競争入札参加資格 業務追加申請」画面が表示されます。
「測量・建設コンサルタント等業務競争入札参加資格 業務追加申請」画面を閉じる場合は、画面下の**閉じる**をクリックします。

業者基本情報	
業者番号	9999999
商号または名称(フリガナ)	オオサカジョウケイソク
商号または名称(漢字)	大阪城計測 (株)
契約先情報	本店契約
営業所名称(フリガナ)	
営業所名称(漢字)	

(途中画面省略)

申請者情報	
所属・部署	営業部
連絡先電話番号	00-0000-0000
氏名・フリガナ	オオサカジョウジロウ
氏名・漢字	大阪城 次郎
電子申請用メールアドレス	osakajyo@osakajyoukeisoku.jp

印刷 閉じる

7) 到達確認

データ送信完了

到達確認通知

手続名称: 測量・建設コンサルタント等業務競争入札参加資格 業務追加申請
 申請者名: (株)大阪城建設 営業部 大阪城 次郎
 到達番号: 2013111900001
 問合せ番号: *****
 取扱状況: 到達
 到達日時: 2013年11月19日 15時00分00秒

送信を完了しました。
 上記「到達番号」と「問合せ番号」は、この後にも必要となりますので、
 「印刷」ボタンにより印刷するか、メモに取るなど、必ず控えるようにして下さい。
 郵送書類が必要な申請については、各申請の「郵送書類一覧」
 を確認して、すみやかに送付してください。

印刷 終了

データの送信が完了すると、**到達確認通知**が表示されます。

内容を確認し、画面下の**印刷**をクリックして印刷を行います。

印刷処理後、**終了**をクリックして「大阪府 電子申請システム」画面に戻ります。



到達確認通知内容の控え

到達確認通知の到達番号と問合わせ番号は、この後の取扱状況を照会する時などに必須となりますので、内容を確認の上**印刷**をクリックして印刷するかメモを取るなどして、必ず控えをとるようにしてください。



送信完了後の処理の流れ

データ送信完了後、大阪府において送信されたデータに基づいて申請の受付確定処理が行われます。郵送書類が必要な場合は、書類の到着後に受付確定処理が行われます。

受付確定処理が終われば、申請者情報で指定した電子申請用メールアドレスに通知が届きます。なお現在の処理状況は、「申請取扱状況確認」画面で確認できます。

※「申請取扱状況確認」画面については、第3章 1. 状況確認を参照してください。