

3. ICカード申請

3.1 ICカード登録申請

電子入札用ICカードの登録申請を行います。

「ICカード登録申請」画面の呼び出し方

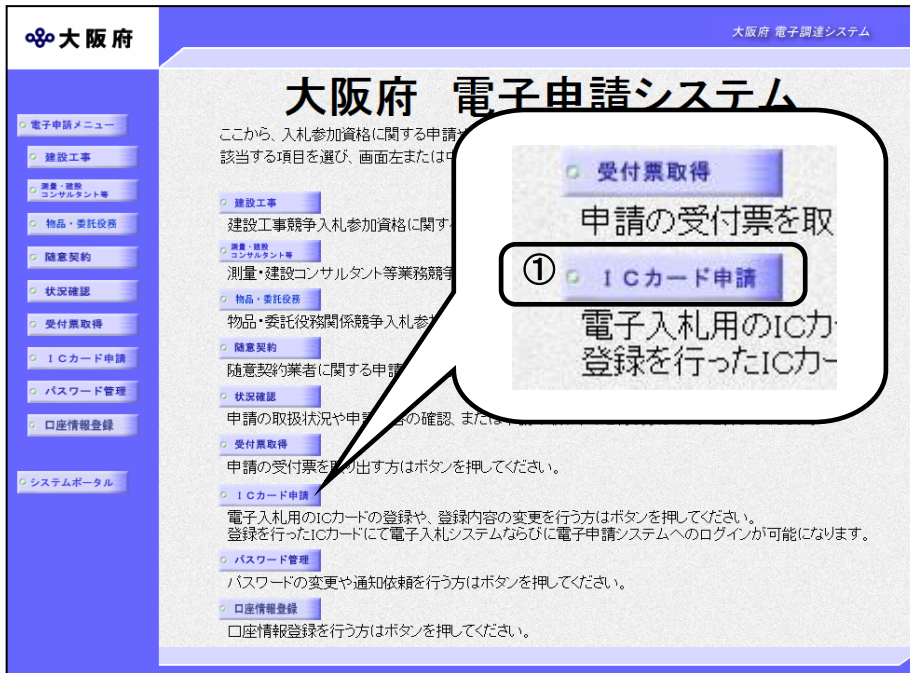

① 「大阪府 電子申請システム」画面から「ICカード申請」をクリックします。

② 「ICカード登録」画面で、「登録申請」をクリックします。申請を行わない場合は、「戻る」をクリックして「大阪府 電子申請システム」画面に戻ります。



ICカード、ICカードリーダーについて

- ・電子入札システムに対応したICカードが必要です。
- ・ICカードリーダーは、ICカードを取得した認証局に対応したシステム設定が必要です。

⚠ ICカード登録申請について

- ・電子入札用ICカード登録を行います。電子入札用ICカードの登録を行いますと、以降登録を行ったICカードにて、電子入札システムならびに電子申請システムへのログインが可能になります。
- ・入札参加資格の登録が有る方、または登録申請の手続き中の方のみ、ICカードの登録が可能です。入札参加資格登録の申請手続き中の方がICカードにより電子入札システムにログインできるのは、審査完了以降になります。
- ・複数枚のICカードを登録することが可能です。
大阪府では、紛失、失効等への備えのために、複数枚のICカードをご用意いただくことを推奨しています。

⚠ ICカードの運用について(単体・経常JVの相違点)

	申請するICカード	併用の可否	有効期限
単体事業者	府登録済みまたは登録申請中の事業者(以下、事業者)のICカード	経常JVとの併用不可	カードが失効するまで
経常JV	代表構成員の事業者のICカード	単体との併用不可	単年度のみ(ICカードの有効期限に関わらず、次年度は使用不可)

2013年09月27日 20時07分 大阪府 電子調達システム

大阪府 電子申請メニュー

建設工事
測量・図数
コンサルタント等
物品・委託業務
隨意契約
状況確認
受付票取得
ICカード申請
パスワード管理
口座情報登録

システムポータル

大阪府 電子申請ログイン

電子入札用ICカードによるログイン

ここから、電子入札用ICカードにより申請画面にログインできます。
カードリーダーに既に登録済みの電子入札用ICカードを挿入し、「ICカードログイン」ボタンを押してください。
※大阪府電子調達システムに利用者登録済みのICカードが必要です。

お使いのJREバージョンはJRE8.0です。
(バージョンが「不明」と表示された場合は、ここからPOOの設定をご確認ください。)

「JRE6.0」「JRE7.0」または「JRE8.0」の方
ICカードログイン

ID・パスワードによるログイン

ここから、ID・パスワードにより申請画面にログインできます。
ID・パスワードを入力し、「ログイン」ボタンを押してください。
※パスワード表示権をチェックすると、入力したパスワードが表示されます。

パスワード表示 パスワード非表示

ID (半角英数、7文字)

パスワード (半角英数、6文字以上19文字以下) ログイン

パスワードは申請者の責任において管理していただきますのでよろしくお願致します。

③「大阪府 電子申請ログイン」画面から、電子入札用ICカードによるログインまたは、ID・パスワードによるログインを行います。

※ログインの操作については、第1章 共通操作を参照してください。

大阪府 2013年09月28日 18時50分 大阪府 電子調達システム

ICカード登録申請

業者確認

商号または名称	漢字	〇〇建設(株)
	フリガナ	マルマルケンセツ
代表者	氏名	代表 太郎
	フリガナ	ダイヒョウ タロウ
本店所在地	大阪府大阪市〇〇区〇〇町〇〇番地	

登録ICカード一覧

上記の業者に対してICカードの登録を行います。

戻る OK

▼ 申請とりやめ

④ログイン後、「ICカード登録申請」画面が表示されます。

※電子入札用ICカードによるログインからログインした方。

大阪府 2013年09月28日 18時50分 大阪府 電子調達システム

ICカード登録申請

業者確認

商号または名称	漢字	〇〇建設(株)
	フリガナ	マルマルケンセツ
代表者	氏名	代表 太郎
	フリガナ	ダイヒョウ タロウ
本店所在地	大阪府大阪市〇〇区〇〇町〇〇番地	

登録ICカード一覧

上記の業者に対してICカードの登録を行います。
お使いのPC環境に対応した「OK」ボタンを押してください。
お使いのJREバージョンは JRE8.0 です。
(バージョンが「不明」と表示された場合は、こちらからPCの設定をご確認ください。)

戻る 「JRE6.0」「JRE7.0」または「JRE8.0」の方 OK

▼ 申請とりやめ

※ID・パスワードによるログインからログインした方。

「JRE6.0」「JRE7.0」または「JRE8.0」の方 **OK** をクリックします。

処理の流れ

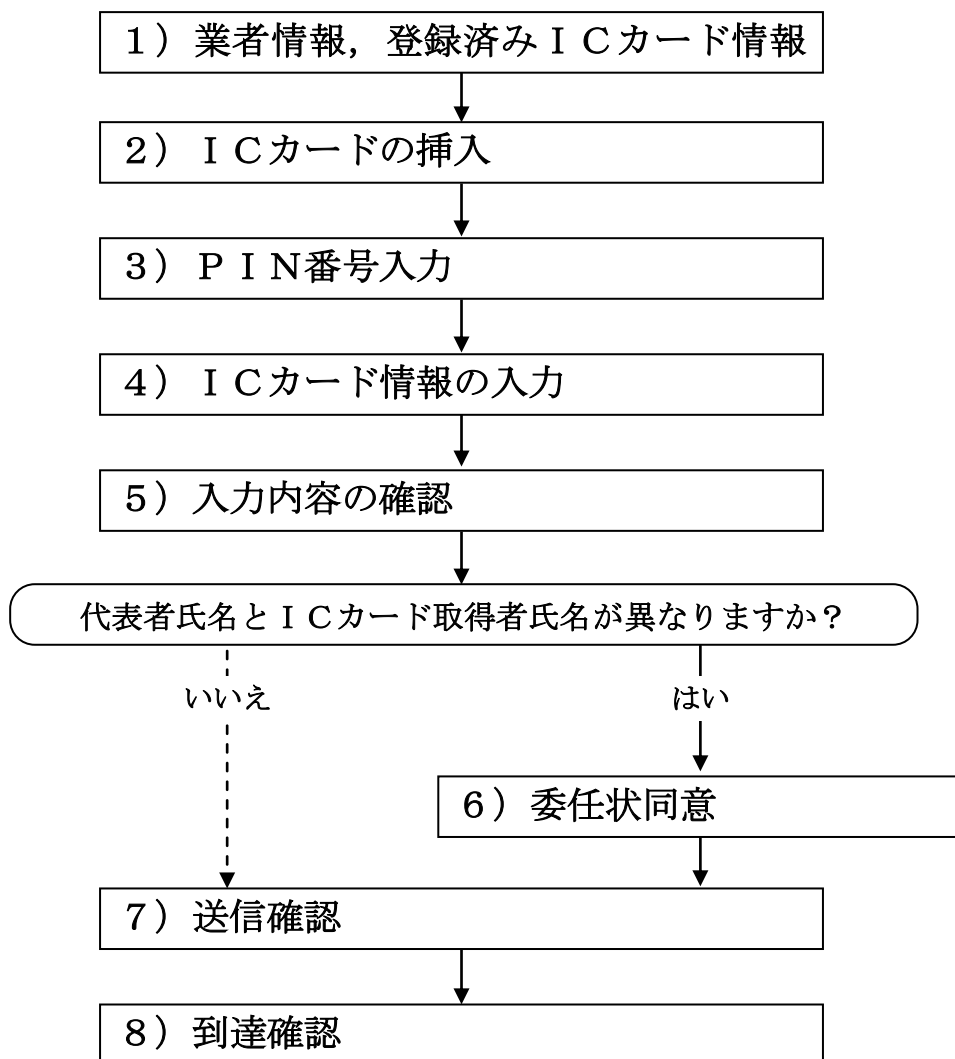

1) 業者情報，登録済みICカード情報の確認

大阪府 2013年09月28日 18時50分 大阪府 電子調達システム

ICカード登録申請

業者確認

商号または名称	漢字	〇〇建設(株)
	フリガナ	マルマルケンセツ
代表者	氏名	代表 太郎
	フリガナ	ダイヒョウ タロウ
本店所在地	大阪府大阪市〇〇区〇〇町〇〇番地	

登録ICカード一覧

上記の業者に対してICカードの登録を行います。

戻る OK

▼ 申請とりやめ

ICカードの登録を行う業者情報と，既に登録されているICカード情報の確認を行い，次のいずれかの操作を行います。

- ◆ ICカードの登録を行う場合は，画面下の**OK**をクリックします。
→→ 2) ICカードの挿入へ
- ◆ ログインし直す場合は，画面下の**戻る**をクリックします。
→→ 「大阪府 電子申請ログイン」画面へ
- ◆ ICカードの登録を中止する場合は，画面左下の**申請とりやめ**をクリックします。
→→ 「大阪府 電子申請システム」画面へ



登録済み電子入札用ICカード一覧について

一覧には，登録済みのICカードの情報が表示されます。

未登録の場合は，一覧が表示されません。

失効したICカードの情報も表示されますので，ご注意ください。

2) ICカードの挿入

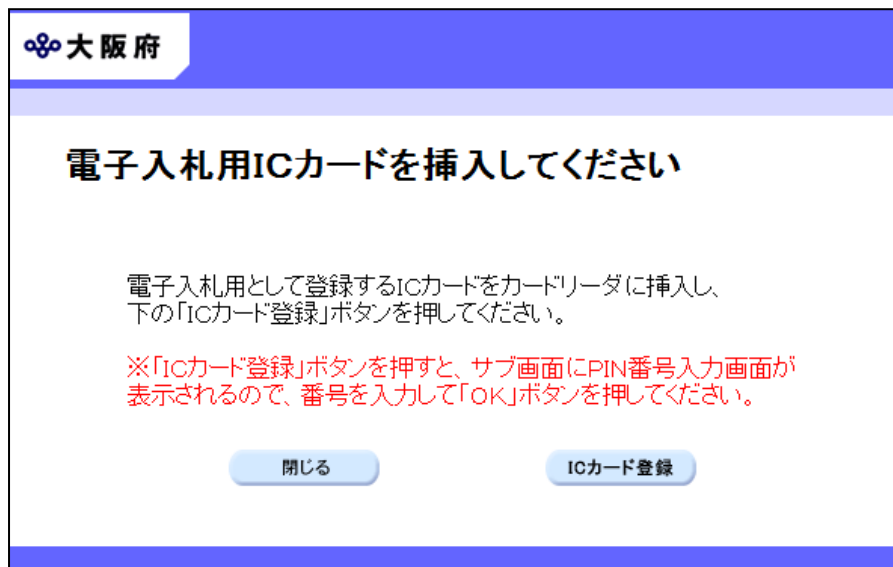

ICカードをICカードリーダーに挿入します。



ICカード挿入時の注意点について

登録済みのICカードを挿入しないでください。登録済みのICカードを挿入した場合はエラーとなります。

挿入後、次のいずれかの操作を行います。

- ◆ 電子入札用ICカードの登録を行う場合は、**ICカード登録**をクリックします。
→→ 3) PIN番号入力へ
- ◆ ICカードの登録を中止する場合は、**閉じる**をクリックします。
→→ 1) 業者情報、登録済みICカード情報の確認へ

3) PIN番号入力

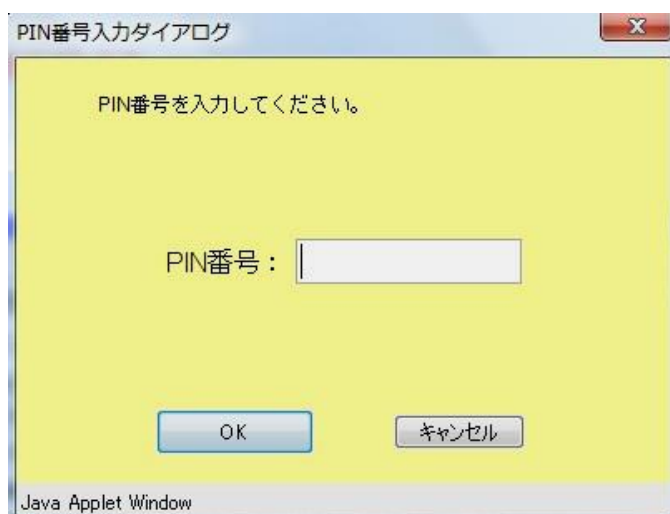

PIN番号を入力し、**OK**をクリックします。
→→ 4) ICカード情報の入力へ

4) ICカード情報の入力

大阪府
2013年09月28日 18時56分
大阪府 電子調達システム

ICカード登録申請

登録を行う電子入札用ICカード情報を入力して下さい。
ICカード登録に関する連絡先の商号または名称を連絡先名称に、
担当者の方の氏名を連絡先氏名に入力して下さい。
また、全角マイナス「-」は登録できない為、申請時に全角ハイフン「|」に置き換えを行っています。
項目は、すべて必須入力です。

代表者情報

企業名称	〇〇建設(株)
企業郵便番号	530-0000
企業住所	大阪府大阪市〇〇区〇〇町〇〇番地
代表者氏名	代表 太郎
代表者役職	代表取締役
代表電話番号	06-0000-0001
代表FAX番号	06-0000-0002
代表メールアドレス	test@test.jp

電子入札用ICカード登録情報

利用者氏名	代表 太郎
利用者住所 (利用者の所属する組織の住所)	大阪府大阪市〇〇区〇〇町〇〇番地
利用者役職	<input style="width: 90%;" type="text"/>
連絡先部署名	<input style="width: 90%;" type="text"/>
連絡先名称	<input style="width: 90%;" type="text"/>
連絡先郵便番号	例 123-4567 <input style="width: 90%;" type="text"/>
連絡先住所	<input style="width: 90%;" type="text"/>
連絡先氏名	<input style="width: 90%;" type="text"/>
連絡先電話番号	例 03-0000-0000 <input style="width: 90%;" type="text"/>
連絡先FAX番号	例 03-0000-0000 <input style="width: 90%;" type="text"/>
連絡先メールアドレス	<input style="width: 90%;" type="text"/>
確認用メールアドレス	<input style="width: 90%;" type="text"/>

戻る
次へ

▼ 申請とリやめ

代表者情報には、業者情報システムに登録されている企業の本店情報が表示されます。
電子入札用ICカード登録情報のICカード取得者氏名、ICカード取得者住所には、電子入札用ICカードに格納されている情報が表示されます。
その他の項目には、必要事項を入力します。



連絡先氏名の入力について

連絡先氏名を入力する際には、姓と名の間に必ず1文字分の空白を入力してください。



連絡先メールアドレスについて

連絡先メールアドレスで指定したアドレスは、ICカードの受付結果通知、電子入札における通知書、受付票の到着をお知らせするメールの送付先となります。

入力後、画面下の**OK**をクリックします。

→→5) 入力内容の確認へ

5) 入力内容の確認

大阪府 2013年09月28日 18時59分 大阪府 電子調達システム

ICカード登録申請

代表者情報	
企業名称	〇〇〇建設(株)
企業郵便番号	530-0000
企業住所	大阪府大阪市〇〇区〇〇町〇〇番地
代表者氏名	代表 太郎
代表者役職	代表取締役
代表電話番号	06-0001-0000
代表FAX番号	06-0002-0000
代表メールアドレス	test@test.jp

電子入札用ICカード登録情報	
利用者氏名	代表 太郎
利用者住所 (利用者の所属する組織の住所)	大阪府大阪市〇〇区〇〇町〇〇番地
利用者役職	代表取締役
連絡先部署名	営業部
連絡先名称	〇〇〇建設(株)
連絡先郵便番号	530-0000
連絡先住所	大阪府大阪市〇〇区〇〇町〇〇番地
連絡先氏名	代表 太郎
連絡先電話番号	06-0000-0001
連絡先FAX番号	06-0000-0002
連絡先メールアドレス	test@test.jp

上記の内容でよろしければ、「次へ」ボタンを押して下さい。

戻る 次へ

▼ 申請とりやめ

「ICカード登録申請」画面で入力した情報の確認を行います。

◆ ICカード登録を実行する場合は、**次へ**をクリックします。

(1) 代表者氏名とICカード取得者氏名が異なる→→6) 委任状同意へ

(2) 代表者氏名とICカード取得者氏名が一致する→→7) 送信確認へ

◆ ICカード登録内容を修正する場合は、**戻る**をクリックします。

→→4) ICカード情報の入力へ

6) 委任状同意

大阪府

2013年09月28日 18時59分

大阪府 電子調達システム

ICカード登録申請

ICカード登録確認

当該ICカードの取得者(名義人)は、大阪府の入札参加資格の契約先として登録している者から、このICカードを利用して電子入札に関する次の事項を行う権限の委任を受けていることを確認します。

(委任事項)
大阪府が発注する工事等について、電子入札システムによる入札、見積りに関する件

委任期間:当該ICカード登録日から入札参加資格の終了日
但し、当該ICカードの有効期間内において、自動的に更新するものとする。
※経常建設共同企業体の場合、入札参加資格の終了日までとする。

委任を受けている場合に「委任を受けている」ボタン、受けていない場合に「委任を受けていない」ボタンを押して下さい。
「委任を受けていない」場合には、ICカードの登録を行うことができません。

委任を受けている 委任を受けていない

戻る 次へ

▼ 申請とリやめ

95%

代表者氏名とICカード取得者氏名が異なる場合の委任を行います。

◆委任を受けている場合は、委任を受けているを選択し、**OK**をクリックします。

→→7) 送信確認へ

◆委任を受けていないを選択した場合は、電子入札用ICカードの登録を行うことができませんので、**戻る**をクリックします。

→→1) 業者情報、登録済みICカード情報の確認へ

7) 送信確認

- ◆申請を送信する場合は、**送信**をクリックします。
→→ 8) 到達確認へ
- ◆送信をキャンセルする場合は、**戻る**をクリックします。
→→ 5) 入力内容の確認または 6) 委任状同意へ
- ◆送信前に申請内容を確認する場合は、**ICカード登録申請**をクリックします。クリックすると、「ICカード登録申請」画面が表示されます。
表示内容を印刷する場合は、画面下の**印刷**をクリックします。
「ICカード登録申請」画面を閉じる場合は、画面下の**閉じる**をクリックします。

ICカード登録申請	
代表者情報	
企業名称	〇〇〇建設 (株)
企業郵便番号	530-0000
企業住所	大阪府大阪市〇〇区〇〇町〇〇番地
代表者氏名	代表 太郎
代表者役職	代表取締役
代表電話番号	06-0001-0000
代表FAX番号	06-0002-0000
代表メールアドレス	test@test.jp
電子入札用ICカード登録情報	
利用者氏名	代表 太郎
利用者住所 (利用者の所属する組織の住所)	大阪府大阪市〇〇区〇〇町〇〇番地
利用者役職	代表取締役
連絡先部署名	営業課
連絡先名称	関西支社
連絡先郵便番号	530-0000
連絡先住所	大阪府大阪市▲▲区▲▲町▲▲番地
連絡先氏名	代表 太郎
連絡先電話番号	06-0001-0000
連絡先FAX番号	06-0000-0002
連絡先メールアドレス	test@test.jp

印刷 閉じる

8) ICカード登録完了

The screenshot shows a web interface for the Osaka Prefecture electronic system. The header includes the Osaka Prefecture logo and name, the date and time (2013年12月25日 17時53分), and the system name (大阪府 電子調達システム). The main content area displays the title "ICカード登録完了" (IC Card Registration Completed) and the following registration details:

業者番号:	999999
申請者名:	(株)〇〇建設 営業課 代表 太郎
処理日時:	2013年12月25日

Below the details is a button labeled "終了" (End). On the left side, there is a navigation menu with various options, including "電子申請メニュー", "建設工事", "調査・建設", "物品・委託役務", "随意契約", "状況確認", "受付票取得", "ICカード申請", "パスワード管理", "口座情報登録", and "システムポータル".

データの送信が完了すると、ICカード登録完了画面が表示されます。

終了をクリックします。